

모두가 누리는
미래 행복 도시 완주

고산·비봉·동상 경천·운주·화산 방면 시내·마을버스 안내

2026. 3. 30.(월)

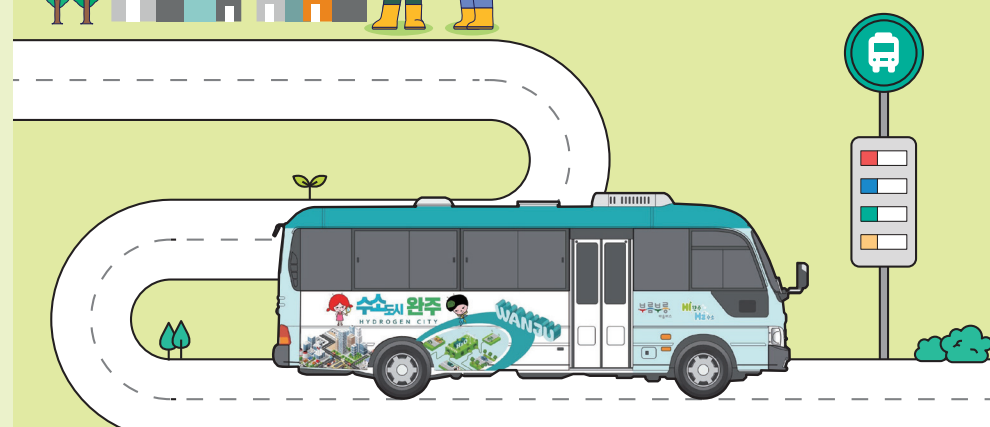
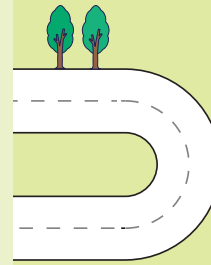

마을버스 노선도

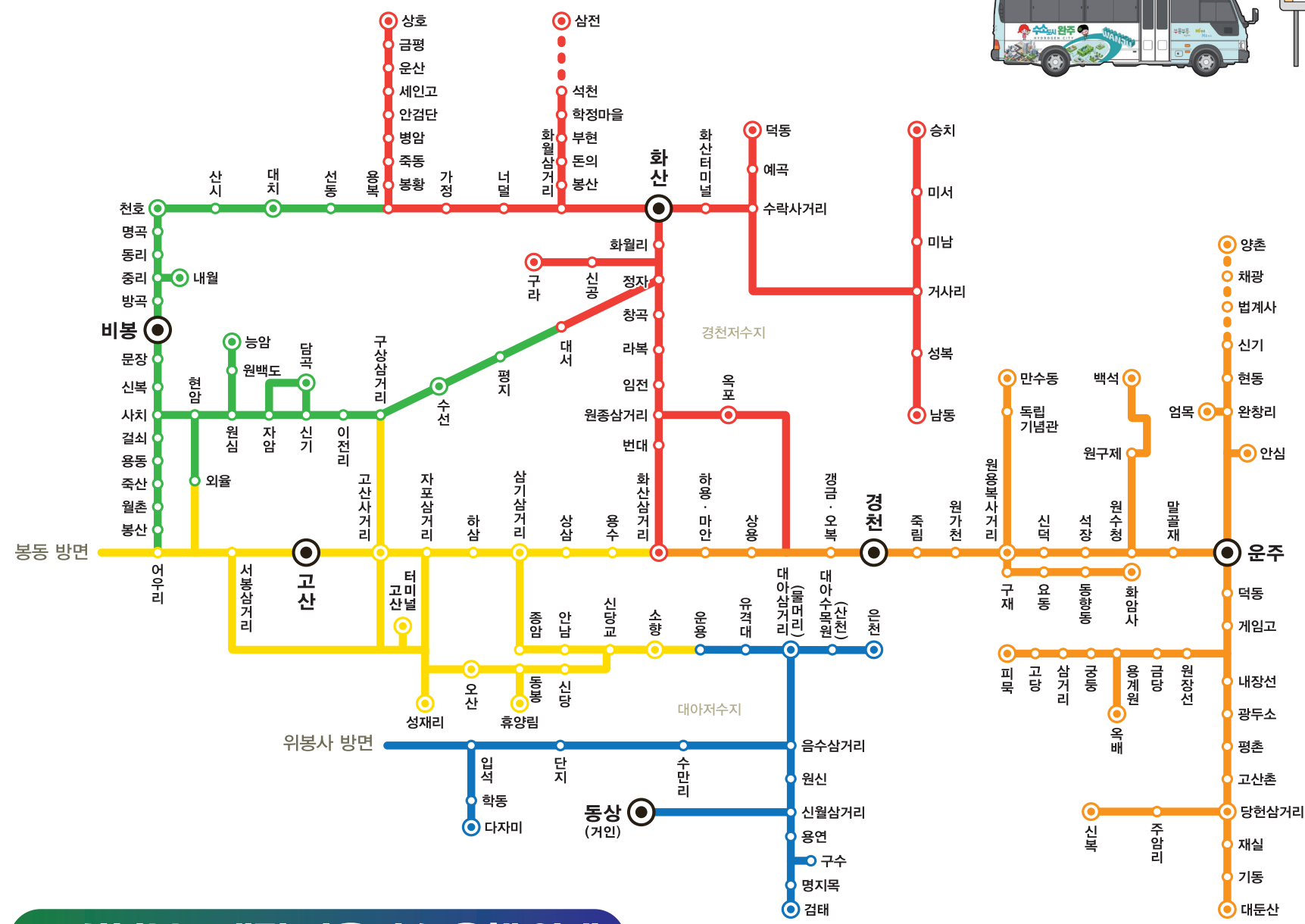
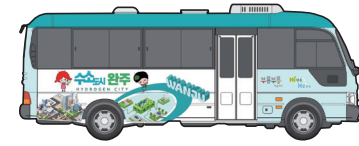

고산북부 6개면 마을버스 운행 안내

고산북부 6개면 주민들의 대중교통 편의를 위해 공영마을버스가 운행 될 예정입니다. 이용전 노선과 시간을 반드시 확인하시어 이용에 차질 없으시길 바랍니다.

- **시행일**
- 정상운행 : 2026. 3. 30.(월)
- **마을버스 요금** : 500원(최대 2회 환승가능)

● 버스요금 및 환승체계

- 이용요금 절감 : 최대 1,200원(전주시내버스 환승시 1,150원 차감징수)

구분	일반		중·고등학생		초등생	
	현금	카드	현금	카드	현금	카드
시내버스	1,700	1,650	1,350	1,300	850	800
마을버스	500원(일반·학생, 현금·카드 구분없이 동일)					

※ 마을버스 ↔ 시내버스 환승 시 추가분(1,150원)만 차감징수(교통카드이용 필수)



고산북부 방면별 시간표



고 산											경 천 · 운 주							삼례·봉동 방면		전주 방면					
코스	고산-화산	경유	코스	고산-운주	경유	코스	고산-비봉	경유	코스	고산-소향	경유	코스	운주-고산	경유	코스	운주-대둔산	경유	코스	대둔산-운주	경유	노선번호	고산-삼례	노선번호	고산-전주	
3	06:15	*승치	5	05:40	*대둔산	4	06:50	수선, 담곡, 능암	6	06:30		5	06:55		5	06:00	신복	5	06:40		36	06:20	530	06:12	
7	06:20	*상호	1	06:15		7	08:10	수선, 담곡, 능암	9	06:40	오산	1	07:30		3	07:55	신복	3	08:25		35	07:15	530	06:34	
2	06:25	수선, *석천	8	06:45		2	07:40		5	09:00	성재, 휴양림, 오산	8	08:00		4	08:50		4	09:15		36	08:20	530	06:58	
9	07:15	수선, *승치, 남동	3	07:25	백석, *대둔산	9	09:10		6	09:10		3	08:40		5	10:30		5	10:55	신복	35	09:30	530	07:22	
1	08:30	옥포, *석천	4	08:30	*대둔산	1	10:10		7	11:20	성재, 휴양림, 오산	4	09:30	백석	8	12:20		8	12:45	신복	36	10:20	530	07:46	
3	09:20	*상호	8	09:00		1	12:00		7	12:00		8	10:40		5	15:00		5	15:20	신복	35	11:40	530	08:10	
2	10:00	*승치	5	10:00	백석, *대둔산	5	13:20		6	14:00		5	11:25		3	16:40	신복	3	17:15		36	12:40	530	08:34	
4	10:35	수선, *상호	9	11:00		8	14:30		2	14:35	오산	9	12:10		4	18:30		4	18:50		35	14:20	530	08:58	
3	11:30	*석천	8	12:00	*대둔산	1	15:30	수선, 담곡, 능암	9	16:30		8	13:15		코스	운주-피목	경유	코스	피목-운주	경유	36	15:30	530	09:22	
6	12:00	수선, *상호	1	13:20		7	16:30	외울	8	17:40	성재, 휴양림, 오산	1	14:35		1	06:35		1	07:00	옥배	35	16:30	530	09:46	
4	12:40	*덕동, 승치, 남동	5	14:30	백석, *대둔산	6	17:10		6	18:20		5	15:45		8	09:25		8	09:45	옥배	36	17:50	530	10:10	
3	13:20	*석천	8	15:35		8	18:40	외울	코스	고산-오산리	경유	8	16:50		9	11:25	옥배	9	11:45		35	19:05	530	10:34	
9	14:20	구라, *상호	3	16:20	*대둔산	코스	고산-수선	경유	9	06:40		3	17:30	백석	1	13:45	옥배	1	14:15		36	20:30	530	10:58	
7	15:20	*석천	1	17:20		2	6:25		5	09:00	성재, 휴양림	1	19:00		8	15:55	옥배	8	16:30		35	21:25	530	11:15	
4	16:25	수선, *덕동, 승치, 남동	4	18:10	*대둔산	4	6:30		7	11:20	성재, 휴양림	4	19:05		1	17:45	옥배	1	18:10				530	11:39	
5	17:00	*상호	1	20:00		9	7:15		2	14:35											노선번호	고산-봉동(둔산리)	530	12:03	
7	17:40	*승치	코스	고산-만수동	경유	7	8:10		8	17:40	성재, 휴양림				코스	운주-신복	경유	코스	운주-양촌	경유	51	06:50	530	12:27	
3	18:20	수선, *석천	5	07:30	화암사	1	10:10	비봉, 능암, 담곡	코스	고산-휴양림	경유				5	06:00		8	07:30		51-1	09:00	530	12:51	
5	18:30		2	13:00	옥포, 화암사	4	10:35		5	09:00	성재				3	07:55					51	11:20	530	13:15	
코스	고산-외울	경유	9	18:20	화암사	6	12:00		7	11:20	성재				5	10:30	대둔산	코스	운주-안심.업목	경유	51-1	14:00	530	13:39	
4	06:30	비봉	코스	고산-화암사	경유	5	13:20	비봉, 능암, 담곡	8	17:40	성재	코스	운주-백석	경유	8	12:20	대둔산	8	07:05		51	17:00	530	14:03	
7	08:10	비봉	5	07:30		1	15:30		코스	고산-성재리	경유	4	09:30		5	15:00	대둔산	8	10:10		51	19:55	530	14:27	
9	09:10	비봉	7	09:20		4	16:25		5	09:00		3	17:30		3	16:40		1	18:30		51	21:40	530	14:58	
3	09:20	화산, 비봉	2	11:30		6	17:10	비봉, 능암, 담곡	7	11:20		화 산												530	15:22
1	12:00	비봉	2	13:00	옥포	3	18:20		8	17:40		화 산												530	15:46
7	16:30		4	15:10		코스	수선-고산	경유	코스	휴양림-고산	경유	코스	화산-고산	경유	코스	화산-수선	경유	코스	화산-석천	경유			530	16:10	
8	18:40		9	18:20	옥포	2	7:15		5	09:10		3	06:45		2	07:10		2	06:40	삼전리			530	16:34	
코스	고산-능암, 담곡	경유	코스	화암사-고산	경유	1	9:25		7	11:30		2	07:10	수선	1	09:20		1	08:50				530	17:00	
4	06:30	수선	5	07:50	만수동, 옥포	1	10:30		8	17:50		7	07:15		4	11:40		3	11:45	삼전리			530	17:26	
7	08:10	수선	7	09:40		4	11:45					9	08:00	구라	6	13:05		3	13:35				530	17:47	
1	10:10	비봉	2	11:50		6	13:10					1	09:20	수선	4	17:20		7	15:35				530	18:18	
5	13:20	비봉	2	13:20	만수동	5	13:40					2	10:35	옥포	3	19:10		3	18:35	삼전리			530	18:44	
1	15:30	수선	4	15:30		4	17:25					4	11:40	수선				코스	삼전리-화산	경유			530	19:10	
6	17:10	비봉	9	18:50	만수동	3	19:15					3	12:15					2	06:50	석천			530	19:36	
비 봉						코스	고산-내월-천호	경유	코스	고산-동상	경유	6	13:05	수선				3	12:00	석천			530	20:02	
코스	비봉-고산	경유	코스	비봉-내월-천호	경유	4	06:30	비봉	6	06:30	소향, 다자미	4	13:30		코스	화산-남동	경유	3	18:55	석천			530	20:28	
4	07:50	외울	4	07:25	*대치	9	09:10	비봉	6	09:10	소향	3	14:00	옥포	9	07:30	승치	코스	화산-대치	경유			530	20:54	
7	08:45	외울	9	09:20		1	12:00	비봉	7	12:00	소향, 산천, 도유림, 용연, 명지목	9	15:30		4	12:55	덕동, 승치	7	06:35	상호			530	21:20	
9	09:30	외울	1	12:10		8	14:30	비봉	6	14:00	소향, 산천, 도유림, 용연, 명지목	7	16:00		4	16:40	덕동, 승치	3	10:05				530	21:46	
1	10:20	능암, 담곡, 수선	8	14:40		7	16:30	외울, 비봉	9	16:30	소향, 산천, 도유림, 용연, 명지목, 하검태	4	17:20	수선	코스	화산-덕동	경유	4	10:50	상호			530	22:12	
3	10:30	외울	7	16:40	*대치	8	18:40	외울, 비봉	6	18:20	소향, 산천, 도유림, 용연, 구수, 명지목, 하검태	5	18:00		1	08:50	석천	6	12:15						
1	12:20	외울	8	18:55		동 상						7	18:15		4	12:55		9	14:40						
5	13:30	능암, 담곡, 수선	코스	천호-비봉	경유	코스	천호-대치	경유	코스	동상-고산	경유	5	18:45		4	16:40		5	17:15						
8	14:50		4	07:40	내월	7	16:45	내월, 천호	6	07:20	하검태, 명지목, 구수, 용연, 산천, 도유림, 소향				3	06:25		7	06:35						
1	16:05		9	09:25					6	09:40	명지목, 용연, 다자미, 산천, 도유림, 소향				9	07:30		3	09:35						
7	17:00		1	12:15					7	13:00	소향				2	10:15		4	10:50						
2	17:20		8	14:45					6	15:00	다자미, 소향				4	12:55	덕동	6	12:15	대치					
6	18:00		7	16:45	대치	코스	비봉-수선	경유	9	17:30	소향	코스	화산-비봉	경유	4	16:40	덕동	9	14:40	대치					
8	19:10		8	19:00		6	17:20	능암, 담곡, 수선	6	19:20	소향	3	10:05	대치, 천호, 내월	7	17:55		5	17:15	대치					

* 530번 빨간색 글씨는
토, 일, 공휴일
운행하지
않는 시간임

마을버스 노선 및 시간표 문의처
-원주군시설관리공단
063-270-9908, 9915
-원주군도로교통과 063-290-2809, 2804

시내버스 노선 및
시간표 문의처
-전주시내버스공동관리위원회
063-272-8102~3

※ 공영마을버스 이용시 목적지와 시간표를 꼭 확인하시고, 해당 코스차량을 이용하시기 바랍니다. (* 행선지 표시)