인구 10만 완주

완주군 홈페이지

생애주기별 완주살이

생애주기별

행복한 완주살이 안내서

2026

완주군

생애주기별

행복한 완주살이 안내서

2026

완주군

결혼·임신·출산

01	결혼축하금 지원	500만원
02	임산부 친환경농산물 꾸러미 지원	48만원
03	임산부 영양제 (엽산/철분제) 지원	최대 3갑/5갑
04	영양플러스사업 (임산부 또는 영유아 보조식품 지원)	1년간 지원
05	해피맘/파워맘 임산부 교실	무료
06	출산취약지역(완주군) 임산부 이송비 지원	최대 70만원
07	난임부부 시술비 지원	30~110만원
08	임신부 인플루엔자 예방접종 지원	무료
09	출산장려금 지원	200~600만원
10	출산축하용품 지원	10만원 상당
11	전북청년 1인 소상공인 /농어업인 출산급여 지원	80~90만원
12	산모신생아 건강관리사 지원(국비)	최대 25일
13	산모신생아 건강관리사 지원(군비)	최대 5일
14	청소년산모 임신/출산 의료비 지원	최대 120만원
15	기초생활수급자 해산급여 지원	70만원
16	여성장애인 출산비용 지원	120만원
17	남성장애인 출산비용 지원	120만원

영유아 및 가족

01	첫만남이용권 지급	200~300만원
02	부모급여 지원	월 최대 100만원
03	가정양육수당 지원	월 최대 20만원
04	만0~2세 보육료 지원	월 최대 58만원
05	만3~5세 누리과정 지원	월 최대 28만원
06	아기주민등록증 발급	무료
07	완주 도담도담 백일/돌상 지원	무료
08	완주군가족센터 (교육프로그램, 서비스 제공)	무료
09	셋째아 이상 육아 용품비 지급	25만원
10	미숙아 및 선천성 이상아 의료비 지원	최대 1천만원
11	우리밀 소비촉진 지원사업 (밀가루, 라면, 국수 등)	주 2회
12	완소mom(맘) 공유카페	무료
13	선천성대사이상검사 및 환아관리 의료비 지원	최대 25만원

14	입양아동 양육지원	월 20만원
15	선천성난청검사 및 보청기 지원	최대 135만원
16	다자녀가정 양육비 지원	1인 월 10만원
17	저소득층 기저귀 /조제분유 지원	각각 월 9/11만원
18	다자녀가정 자동차 취득세 감면	1대
19	다자녀가정 상수도 요금 감면	월 최대 5,000원 할인
20	다자녀가구 전기요금 할인	월 최대 16,000원 할인
21	다자녀가구 도시가스요금 할인	월 최대 18,000원 할인
22	한부모가족 아동양육비 지원	월 최대 40만원
23	아이돌봄서비스	정부지원+자부담
24	북스타트 책꾸러미 지원	0~35개월 영유아
25	외국인 자녀 보육료 지원	월 최대 17만원
26	3자녀 이상 가구 패밀리카 구매비용 지원	최대 500만원
27	장난감도서관 (놀이기구 대여)	무료
28	취학 전 1,000권 읽기	무료
29	공동육아나눔터	무료
30	나는 도서관이 좋아요	무료
31	남성 육아휴직 장려금 지원	최대 90만원

아동·청소년

01	아동수당 지원	월 10만~13만원
02	학교/어린이 급식 지원	학교 및 어린이집
03	다함께 돌봄센터	주 5일
04	청소년시설 운영 (방과후 아카데미, 상담 등)	주 5일
05	지역아동센터 (방과후 돌봄서비스)	주 5일
06	지역으뜸인재육성 지원	50만원
07	어린이 예방접종 지원	무료
08	농어촌지역 중고등 학생 통학택시 지원	월 최대 40만원
09	스포츠강좌 이용권 지원	월 최대 10만원
10	여름/겨울 독서교실	방학중
11	원어민 중국어/영어 캠프	방학중
12	중국어/영어 교육	매주 토요일
13	아동옴부즈퍼슨 사무소	주 5일
14	완주학당 교육프로그램 (바둑, 서예, 창의과학, 코딩)	초등학생
15	드림스타트 아동 통합사례관리 지원	초등학생
16	저소득층 여성청소년 생리용품 지원	연 16만원
17	애향장학금	최대 300만원

18	내발산동 공공기숙사 지원	대학생
19	전북특별자치도 서울장학숙 지원	대학생
20	전주풍남학사 기숙사 지원	대학생

청 년

01	청년 취업지원 (기업지원금/ 취업장려금)	월 70만원 최대 300만원
02	청년문화예술패스 지원	20만원
03	생애최초 주택구입 취득세 감면	최대 200만원
04	디지털분야 청년창업 지원	업체당 최대 1,000만원
05	청년월세 한시 특별지원	월 20만원
06	청년쉐어하우스 지원	사용료 월 5만원
07	완주청년종합지원센터	주 5일
08	전북청년 지역정착 지원	월 30만원
09	전북형 청년활력수당 지원	월 50만원
10	구직청년 정장대여 무료 지원	무료
11	전북 청년 함께 두배적금	10만원 입금시 10만원 지원
12	청년·신혼부부·다자녀가구 주택 전세자금 대출이자 지원	연 최대 100만원
13	신혼부부·청년 주택 전세자금 대출이자 지원(도비)	연 최대 150만원
14	전북 청년 군복무 상해보험 가입지원	군복무 청년
15	청년·신혼부부 공공임대 주택 임대보증금 지원	최대 5천만원
16	완주청년 문화드림 지원	연 20만원
17	청년기업 임차료 지원	월 최대 40만원
18	청년도전 지원	참여수당 및 인센티브
19	대학(원)생 학자금 대출이자 지원	대학(원)생

중장년 및 어르신

01	노인일자리 및 사회활동 지원	보수 월 29~76만원
02	기초연금	월 최대 34만원
03	신중년 취업지원 (기업지원금/ 취업장려금)	월 70만원 최대 200만원
04	효도수당 지원	월 5만원
05	무료급식 및 식사배달 서비스	무료
06	경로통합이용권 지원 (목욕탕, 미용실)	75세 이상
07	무료노인의치 (틀니) 사업	65세 이상
08	고령운전자 면허반납 지원	20만원
09	이동 사회복지관	무료
10	독거노인·장애인 응급안전안심서비스	무료
11	치매 조기검진 지원	60세 이상
12	치매치료관리비 지원	최대 월 3만원

13	성인 예방접종 지원	유/무료
14	노인대학	60세 이상
15	성인문해 진달래학교	무료
16	전세대 모두배움터	무료

귀농귀촌

01	완주군 귀농귀촌인 지원	항목별 30~1,000만원
02	완주군 귀농인 융자 지원	이율 연 2%
03	귀농귀촌인 임시거주시설 지원	이용료 자부담
04	청년후계농 영농정착금 지원	90~110만원
05	농촌유학센터 (농촌유학 경비지원)	20~30만원
06	전북형 청년창업농 영농정착금 지원	월 80만원

전생애

01	전입장려지원	5만원 상당
02	통합문화이용권 (문화누리카드) 지원	15만원
03	부름부릉~ 행복콜버스(DRT)	요금 500원
04	완주군 마을버스	요금 500원
05	농민 공익수당 지원	30~60만원
06	농작물재해보험 농가부담금 지원	보험료 일부 지원
07	여성농업인 특수건강검진 지원	최대 22만원의 90% 지원
08	완주군민 자전거 보험	완주군민
09	완주군 군민안전보험	완주군민
10	완주군 독서모임 운영지원	80~100만원
11	나도 완주강사 (재능기부)	완주군민
12	찾아가는 평생학습 희망배움터	강사료 지원
13	여성농업인 생생카드 지원	13만원
14	여성농업인 편의장비 지원	최대 40만원
15	영농도우미 지원	1일 7만원
16	희망하우스 빈집 재생 지원	리모델링비 최대 3,000만원
17	농촌주택 개량 (융자 지원)	대출한도 2.5억원
18	완주군민 아카데미 (특강 운영)	완주군민
19	도서관 운영현황	총 13개소
20	생애주기별 독서문화프로그램	완주군민
21	농촌 빈집정비 (철거비용 지원)	사업별 최대 300~800만원
22	농업인안전보험 농가부담금 지원	항목별 30만~1.2억원
23	출산여성 농가도우미 지원	1일 8만원
24	풍수해보험료 지원	보험료 일부 또는 전액 지원

일반현황

지역특성

완주군은
도시와 농촌, 첨단과 전통이 어우러진
도농복합자족도시로

- 첫째 노령산맥과 호남평야의 접경지대로 **교통, 물류 요충지** (IC 6개소 경유)
- 둘째 탄소산업, 자동차·기계, 부품소재산업으로 **전북경제 중심지** (320만평 산업단지)
- 셋째 로컬푸드와 마을공동체회사가 활성화된 **지속가능한 농업농촌 활력도시** (로컬푸드 + 귀농귀촌 1번지)
- 넷째 천혜의 생태 자연환경지역으로 **생태관광휴양, 녹색전원도시** (만경강 발원지)

기본현황

2025. 12. 기준

인 구	면 적	행정구역
100,444명	821㎢	3읍10면
외국인 포함 106,043명	전북의 10.2%	법정리 106 행정리 551

아동친화도시

완주군은 18세 미만
모든 아동이 살기 좋은 도시인
아동친화도시이다.
2016년 1월 최초 인증을 받고
2020년 유니세프 아동친화도시
상위단계 인증을 받았다.
전국 두 번째 상위단계 인증이다.

도농복합도시

완주군 대다수 지역은
농업을 중심으로 하는
농촌 도시이지만, 이서혁신도시와
봉동읍 둔산리 신도시,
용진 운곡지구,
삼례 삼봉지구 등에서
도시화가 이뤄진 도농복합도시이다.

고령친화도시

평생을 살고 싶은 도시에서 활력 넘치고 건강한 노년을 위해
모든 주민들이 능동적으로
사회에 참여할 수 있는 도시라는 뜻으로
WHO로부터 2022년 2월 15일 고령친화도시로 인증을 받았다.

수소도시

국내 최대 규모이자, 전북 최초의 수소충전소를 보유하고 있는
수소시범도시로 수소특화 국가산단 조성에 나서고 있다.
수소용품 검사지원센터를 유치했으며
수소안전기술원도 함께 입주할 예정이다.
수소상용차 생산기지인 현대자동차 공장이 있고
전국 최초 시범사업으로 수소시범아파트도 운영 중이다.

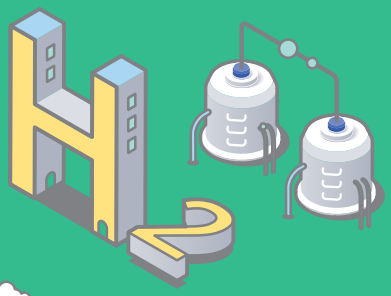

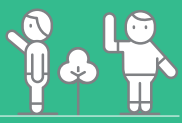

사회적경제친화도시

완주군은 사회적경제에 대한 단어조차 생소하던
2017년부터 로컬푸드를 통해 얻은 노하우를 바탕으로
문화, 복지, 교육, 관광 등 다양한 분야의
사회적경제 조직을 발굴하여
250여 개의 사회적 경제조직이 활동하고 있어
일자리 창출 등
우수한 사회적경제 인프라가 구축되어 있다.

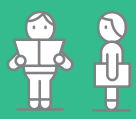

공동체문화도시

전국 82개 군 중 최초이자 호남 지자체 중에서
유일한 문화체육관광부의 제2차 문화도시.
만들고 부수는 도시가 아닌
지역의 문화적 기반과
공동체성을 강조한 사업을 특색 있게
추진하고 있다.

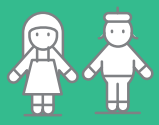

완주군에서 완주하는

인생 로드맵

2026

임신 출산

10

1. 결혼축하금 지원
2. 임산부 친환경농산물 꾸러미 지원
3. 임산부 영양제(엽산·철분제) 지원
4. 영양플러스사업(임산부·영유아 보충식품 지원)
5. 해피맘·파워맘 임산부 교실
6. 출산취약지역 임산부 이송비 지원
7. 난임부부 시술비(인공수정, 체외수정) 지원
8. 임산부 인플루엔자 예방접종 지원
9. 출산장려금 지원
10. 청년 1인 소상공인·농어업인 출산급여 지원
11. 출산축하용품 지원
12. 산모신생아 건강관리사 지원(국비)
13. 산모신생아 건강관리사 지원(군비)
14. 청소년산모 임신·출산 의료비 지원
15. 기초생활수급자 해산급여 지원
16. 여성장애인 출산비용 지원
17. 남성장애인 배우자 출산비용 지원

영유아 가족

65

1. 첫만남이용권 지원
2. 부모급여 지원
3. 가정양육수당 지원
4. 만0~2세 보육료 지원
5. 만3~5세 누리과정 지원
6. 아기주민등록증 발급
7. 완주 도담도담 백일·돌상 지원
8. 완주군 가족센터
9. 셋째아 이상 육아용품비 지급
10. 미숙아 및 선천성이상아 의료비 지원
11.우리밀 소비촉진 지원
12. 완소mOm(맘) 공유카페
13. 선천성대사이상검사 및 환아관리 의료비 지원
14. 입양아동 양육지원
15. 선천성난청검사 및 보청기 지원
16. 다자녀가정 양육비 지원
17. 저소득층 기저귀·조제분유 지원
18. 다자녀가정 자동차 취득세 감면
19. 다자녀가정 상수도 요금 감면
20. 다자녀가구 전기요금 할인
21. 다자녀가구 도시가스요금 할인
22. 한부모가족 아동양육비 지원
23. 아이돌봄서비스
24. 북스타트 책꾸러미 지원
25. 외국인 자녀 보육료 지원
26. 3자녀 이상 가구 패밀리카 구매비용 지원
27. 장난감 도서관
28. 취학 전 1,000권 읽기
29. 공동육아나눔터
30. 나는 도서관이 좋아요
31. 남성 육아휴직 장려금 지원

전생애

100

1. 전입장려지원
2. 나도 완주강사(재능기부)
3. 찾아가는 평생학습 희망배움터
4. 완주군민 아카데미
5. 통합문화이용권(문화누리카드) 지원
6. 농민 공익수당 지원
7. 농업인안전보험 농가부담금 지원
8. 농작물재해보험 농가부담금 지원
9. 여성농업인 생생카드 지원
10. 여성농업인 편의장비 지원
11. 여성농업인 특수건강검진 지원
12. 출산여성 농가도우미 지원
13. 영농도우미 지원
14. 완주군민 자전거 보험
15. 완주군 군민안전보험
16. 풍수해보험료 지원
17. 완주군 마을버스
18. 부름부릉~ 행복콜버스(DRT)
19. 희망하우스 빈집재생 지원
20. 농촌주택개량 융자 지원
21. 농촌빈집정비 철거비용 지원
22. 생애주기별 독서문화 프로그램
23. 완주군 독서모임 운영 지원
24. 도서관 운영현황

귀농 귀촌

1. 완주군 귀농귀촌인 지원
2. 완주군 귀농인 융자 지원
3. 귀농귀촌인 임시거주시설 지원
4. 청년후계농 영농정착금 지원
5. 전북형 청년창업농 영농정착 지원
6. 농촌유학센터

20 아동 청소년

1. 아동수당 지원
2. 학교·어린이급식 지원
3. 다함께 돌봄센터
4. 청소년 시설
5. 지역아동센터
6. 지역으뜸인재육성 지원
7. 어린이 예방접종 지원
8. 농어촌지역 중고등학생 통학택시 지원
9. 스포츠강좌이용권 지원
10. 여름·겨울 독서교실
11. 원어민 중국어·영어 캠프
12. 중국어·영어 교육
13. 아동 옴부즈퍼슨사무소
14. 완주학당 교육프로그램
15. 드림스타트 아동통합사례관리 지원
16. 저소득층 여성청소년 생리용품 지원
17. 애향장학금
18. 내발산동 공공기숙사 지원
19. 전북특별자치도 서울장학숙 지원
20. 전주풍남학사 기숙사 지원

30 청년

1. 청년 취업지원(기업지원금/ 취업장려금)
2. 청년문화예술패스 지원
3. 생애최초 주택구입 취득세 감면
4. 디지털분야 청년창업 지원
5. 청년 월세 한시 특별지원
6. 청년쉐어하우스지원
7. 완주청년종합지원센터
8. 전북청년 지역정착 지원
9. 전북형 청년활력수당 지원
10. 구직청년 정장대여 무료 지원
11. 전북 청년 함께 두배적금
12. 청년·신혼부부·다자녀가구 주택 전세자금 대출이자 지원
13. 신혼부부·청년주택 전세자금 대출이자 지원(도비)
14. 전북 청년 군복무 상해보험 가입지원
15. 신혼부부·청년 공공임대주택 임대보증금 지원
16. 완주청년 문화드림 지원
17. 청년기업 임차료 지원
18. 청년도전 지원
19. 대학(원)생 학자금 대출이자 지원

40 중장년 어르신

1. 신중년 취업지원(기업지원금/ 취업장려금)
2. 성인문해 진달래학교
3. 전세대 모두 배움터
4. 성인 예방접종 지원
5. 노인일자리 및 사회활동 지원
6. 기초연금
7. 효도수당 지원
8. 무료급식 및 식사배달 서비스
9. 경로통합이용권 지원
10. 이동 사회복지관
11. 독거노인·장애인 응급안전안심서비스
12. 노인대학
13. 고령운전자 면허반납 지원
14. 무료노인의치(틀니)사업
15. 치매 조기검진 지원
16. 치매 치료관리비 지원

50

차 례

Ⅰ 결혼·임신·출산

1. 결혼축하금 지원 ····· 18
2. 임산부 친환경농산물 꾸러미 지원 ····· 18
3. 임산부 영양제(엽산·철분제) 지원 ····· 18
4. 영양플러스사업(임산부·영유아 보충식품 지원) ····· 19
5. 해피맘·파워맘 임산부 교실 ····· 19
6. 출산취약지역 임산부 이송비 지원 ····· 20
7. 난임부부 시술비(인공수정, 체외수정) 지원 ····· 20
8. 임산부 인플루엔자 예방접종 ····· 20
9. 출산장려금 지원 ····· 21
10. 청년 1인 소상공인·농어업인 출산급여 지원 ····· 21
11. 출산축하용품 지원 ····· 22
12. 산모신생아 건강관리사 지원(국비) ····· 23
13. 산모신생아 건강관리사 지원(군비) ····· 23
14. 청소년산모 임신·출산 의료비 지원 ····· 24
15. 기초생활수급자 해산급여 지원 ····· 24
16. 여성장애인 출산비용 지원 ····· 25
17. 남성장애인 배우자 출산비용 지원 ····· 25

Ⅱ 영·유아 및 가족

1. 첫만남이용권 지원 ····· 28
2. 부모급여 지원 ····· 28
3. 가정양육수당 지원 ····· 29
4. 만0~2세 보육료 지원 ····· 29
5. 만3~5세 누리과정 지원 ····· 30
6. 아기주민등록증 발급 ····· 30
7. 완주 도담도담 백일·돌상 지원 ····· 31
8. 완주군 가족센터 ····· 31
9. 셋째아 이상 육아용품비 지급 ····· 31
10. 미숙아 및 선천성이상아 의료비 지원 ····· 32
11.우리밀 소비촉진 지원 ····· 32
12. 완소mOm(맘) 공유카페 ····· 32
13. 선천대사이상검사 및 환아관리 의료비 지원 ····· 33
14. 입양아동 양육지원 ····· 33
15. 선천성난청검사 및 보청기 지원 ····· 34
16. 다자녀가정 양육비 지원 ····· 34

17. 저소득층 기저귀·조제분유 지원 ····· 35
18. 다자녀가정 자동차 취득세 감면 ····· 35
19. 다자녀가정 상수도 요금 감면 ····· 36
20. 다자녀가구 전기요금 할인 ····· 36
21. 다자녀가구 도시가스요금 할인 ····· 36
22. 한부모가족 아동양육비 지원 ····· 37
23. 아이돌봄서비스 ····· 37
24. 북스타트 책꾸러미 지원 ····· 39
25. 외국인 자녀 보육료 지원 ····· 39
26. 3자녀이상 가구 패밀리카 구매비용 지원 ····· 39
27. 장난감 도서관 ····· 40
28. 취학 전 1,000권 읽기 ····· 40
29. 공동육아나눔터 ····· 41
30. 나는 도서관이 좋아요 ····· 41
31. 남성 육아휴직 장려금 지원 ····· 41

Ⅲ 아동·청소년

1. 아동수당 지원 ····· 44
2. 학교·어린이급식 지원 ····· 44
3. 다함께 돌봄센터 ····· 45
4. 청소년 시설 ····· 45
5. 지역아동센터 ····· 46
6. 지역으뜸인재육성 지원 ····· 46
7. 어린이 예방접종 지원 ····· 47
8. 농어촌지역 중고등학생 통학택시 지원 ····· 48
9. 스포츠강좌이용권 지원 ····· 48
10. 여름·겨울 독서교실 ····· 48
11. 원어민 중국어·영어 캠프 ····· 49
12. 중국어·영어 교육 ····· 49
13. 아동 옴부즈퍼슨사무소 ····· 50
14. 완주학당 교육프로그램 ····· 50
15. 드림스타트 아동통합사례관리 지원 ····· 51
16. 저소득층 여성청소년 생리용품 지원 ····· 51
17. 애향장학금 ····· 52
18. 내발산동 공공기숙사 지원 ····· 52
19. 전북특별자치도 서울장학숙 지원 ····· 53
20. 전주풍남학사 기숙사 지원 ····· 53

차 례

Ⅳ 청 년

1. 청년 취업지원(기업지원금/ 취업장려금) ····· 56
2. 청년문화예술패스 지원 ····· 56
3. 생애최초 주택구입 취득세 감면 ····· 56
4. 디지털분야 청년창업 지원 ····· 57
5. 청년 월세 한시 특별지원 ····· 57
6. 청년쉐어하우스 지원 ····· 57
7. 완주청년종합지원센터 ····· 58
8. 전북 청년 지역정착 지원 ····· 58
9. 전북형 청년활력수당 지원 ····· 59
10. 구직청년 정장대여 무료 지원 ····· 59
11. 전북 청년 함께 두배적금 ····· 59
12. 청년·신혼부부·다자녀가구 주택 전세자금 대출이자 지원 60
13. 신혼부부·청년 주택 전세자금 대출이자 지원(도비) ····· 60
14. 전북 청년 군복무 상해보험 가입지원 ····· 61
15. 신혼부부·청년 공공임대주택 임대보증금 지원 ····· 61
16. 완주청년 문화드림 지원 ····· 62
17. 청년기업 임차료 지원 ····· 62
18. 청년도전 지원 ····· 62
19. 대학(원)생 학자금 대출이자 지원 ····· 63

Ⅴ 중·장년 및 어르신

1. 노인일자리 및 사회활동 지원 ····· 66
2. 기초연금 ····· 66
3. 신중년 취업지원(기업지원금/ 취업장려금) ····· 67
4. 효도수당 지원 ····· 67
5. 무료급식 및 식사배달 서비스 ····· 67
6. 경로통합이용권 지원 ····· 68
7. 무료노인의치(틀니)사업 ····· 68
8. 고령운전자 면허반납 지원 ····· 68
9. 이동 사회복지관 ····· 68
10. 독거노인·장애인 응급안전안심서비스 ····· 69
11. 치매 조기검진 지원 ····· 69
12. 치매 치료관리비 지원 ····· 69
13. 성인 예방접종 지원 ····· 70
14. 노인대학 ····· 71
15. 성인문해 진달래학교 ····· 71
16. 전세대 모두 배움터 ····· 71

Ⅵ 귀농귀촌

1. 완주군 귀농귀촌인 지원 ····· 74
2. 완주군 귀농인 융자 지원 ····· 75
3. 귀농귀촌인 임시거주시설 지원 ····· 76
4. 청년후계농 영농정착금 지원 ····· 78
5. 농촌유학센터 ····· 78
6. 전북형 청년창업농 영농정착금 지원 ····· 79

Ⅶ 전생애

1. 전입장려지원 ····· 82
2. 통합문화이용권(문화누리카드) 지원 ····· 83
3. 부름부릉~ 행복콜버스(DRT) ····· 83
4. 완주군 마을버스 ····· 83
5. 농민 공익수당 지원 ····· 84
6. 농작물재해보험 농가부담금 지원 ····· 84
7. 여성농업인 특수건강검진 지원 ····· 84
8. 완주군민 자전거 보험 ····· 85
9. 완주군 군민안전보험 ····· 86
10. 완주군 독서모임 운영 지원 ····· 87
11. 나도 완주강사(재능기부) ····· 87
12. 찾아가는 평생학습 희망배움터 ····· 87
13. 여성농업인 생생카드 지원 ····· 88
14. 여성농업인 편의장비 지원 ····· 88
15. 영농도우미 지원 ····· 88
16. 희망하우스 빈집재생 지원 ····· 89
17. 농촌주택개량 융자 지원 ····· 89
18. 완주군민 아카데미 ····· 89
19. 도서관 운영현황 ····· 90
20. 생애주기별 독서문화 프로그램 ····· 91
21. 농촌빈집정비 철거비용 지원 ····· 91
22. 농업인안전보험 농가부담금 지원 ····· 92
23. 출산여성 농가도우미 지원 ····· 93
24. 풍수해보험료 지원 ····· 93

부록

Ⅰ 결혼·임신·출산

지원사업	담당부서
1. 결혼축하금 지원	인구정책팀
2. 임산부 친환경농산물 꾸러미 지원	친환경농업팀
3. 임산부 영양제(엽산·철분제) 지원	건강증진팀
4. 영양플러스사업(임산부·영유아 보충식품 지원)	건강증진팀
5. 해피맘·파워맘 임산부 교실	건강증진팀
6. 출산취약지역 임산부 이송비 지원	건강증진팀
7. 난임부부 시술비(인공수정, 체외수정) 지원	건강증진팀
8. 임산부 인플루엔자 예방접종 지원	예방접종실
9. 출산장려금 지원	인구정책팀
10. 출산축하용품 지원	건강증진팀
11. 청년 1인 소상공인·농어업인 출산급여 지원	인구정책팀
12. 산모신생아 건강관리사 지원(국비)	건강증진팀
13. 산모신생아 건강관리사 지원(군비)	건강증진팀
14. 청소년산모 임신·출산 의료비 지원	건강증진팀
15. 기초생활수급자 해산급여 지원	통합조사팀
16. 여성장애인 출산비용 지원	장애인복지팀
17. 남성장애인 배우자 출산비용 지원	장애인복지팀

아이들의 웃음소리

함께여는 행복완주

01 결혼축하금 지원

지원대상

· 혼인신고일 기준 부부 중 1명 이상이 6개월 이전부터 군에 주소를 두고 있고,
부부 모두 19세 이상~49세 이하인 신혼부부(재혼 포함)

· 내국인과 결혼한 경우 : 나머지 1명은 혼인신고일로부터 1개월 이내에 군으로 주소를 이전하고,
부부 모두 군에 거주하여야 함

· 외국인 배우자와 결혼한 경우 : 외국인 배우자가 혼인신고일로부터 12개월 이내에
군으로 주소를 이전하고, 부부 모두 군에 거주하여야 함

지원내용 : 500만원 (세대당 지역상품권 or 카드(충전식) 500만원 / 5년간 5회 분할 지급)
(혼인신고 후 신청 시 100만원, 최초 지급일로부터 1년 경과 후부터 매년 100만원씩 4년간 지급)

신청방법 : 주소지 읍면 행정복지센터 방문 신청(최초 1회 신청 후 2회차부터는 조건 확인 후 지급)

문 의 : 완주군 인구정책팀 ☎ 290-2372

02 임산부 친환경농산물 꾸러미 지원사업

지원대상 : 전년도 1월 1일 이후 출산한 산모 또는 신청일 기준 임산부

지원내용 : 친환경농산물 꾸러미 지원

지원금액 : 480,000원(보조금 384,000, 자부담 96,000)

문 의 : 완주군 농업기술센터 친환경농업팀 ☎ 290-3333

03 임산부 영양제(엽산·철분제) 지원

지원대상 : 완주군 관내 임산부

지원내용
- 엽산제 : 임신 12주 이내(최대 3갑)
- 철분제 : 임신 16주 ~ 분만 전(40주)까지(최대 5갑)

문 의 : 완주군 보건소 건강증진팀 ☎ 290-3055

04 영양플러스사업(임산부·영유아 보충식품 지원)

지원대상 : 기준중위소득 65% 이하의 임산부 영유아(66개월 미만) 중 1년 지원

지원내용 : 영양섭취 개선을 위한 영양교육(상담) 및 영양밀도 높은 보충식품 지원

문 의 : 완주군 보건소 건강증진팀 ☎ 290-3124

구분	상세분류	제공 식품
영아(0~5개월)	모유수유, 혼합수유, 조제유	분유(혼합1, 조제2)
영아(6~12개월)	모유수유, 혼합수유, 조제유	조제분유(혼합1, 조제2), 쌀, 감자, 당근, 달걀
유아(1~5세)	돌 이후 유아	쌀, 감자, 당근, 달걀, 우유, 검정콩, 김
임신부 혼합수유부	임신부 및 출산 후 6개월까지의 혼합수유부	쌀, 감자, 당근, 달걀, 우유, 검정콩, 김, 미역
	출산 후 7개월 이후 혼합수유부	우유
출산부	모유수유를 하지 않는 출산 후 여성 (출산 후 6개월까지)	쌀, 감자, 당근, 달걀, 우유, 검정콩, 김, 미역
완전모유수유부	출산 후 12개월까지	쌀, 감자, 당근 달걀, 우유, 검정콩, 김, 미역, 귤, 참치통조림

05 해피맘·파워맘 임산부 교실

지원대상 : 완주군 관내 임산부

지원내용
- 임산부교실 : 산전·산후 및 신생아 건강관리, 출산용품 만들기, 육아상담 등
- 모유수유 클리닉 : 산전 모유수유 준비 및 실천방법 교육, 맞춤관리법 지도 등

신청방법 : 보건소 방문 신청 및 전화 문의

문 의 : 완주군 보건소 건강증진팀 ☎ 290-3055

06 출산취약지역 임산부 이송비 지원

지원대상 : 완주군 전입일 기준 임신 진단받은 완주군 거주 임산부
※출산취약지역 : 완주, 진안, 무주, 장수, 임실, 순창

지원내용 : 산전 진찰 및 분만에 따른 교통비 지원
- 산전 진찰 교통비 최대 15회(1회/4만원) *26년 출산 산모 기준
- 분만을 위한 이송 교통비 1회(10만원)

신청방법 : 보건소 방문 신청

문 의 : 완주군 보건소 건강증진팀 ☎ 290-3055

07 난임부부 시술비 지원 인공수정, 체외수정

지원대상 : 기준중위소득 180% 이하인 가구 및 의료급여 수급자

지원내용 : 인공수정, 체외수정(신선배아, 동결배아) 시술비 중 일부 본인부담금, 비급여(선택진료료 제외) 및 전액 본인부담금, 시술과 관련된 원외 약제비

지원금액

체외수정	신선배아	1~20회	최대 110만원
	동결배아		최대 50만원
인공수정		1 ~ 5회	최대 30만원

신청방법 : 보건소 방문 신청

문 의 : 완주군보건소 건강증진팀 ☎ 290-3032

08 임신부 인플루엔자 예방접종 지원

지원대상 : 임신부(임신주수와 관계없이 접종)

지원내용 : 인플루엔자 무료 예방접종

접종장소 : 보건소·보건지소 및 위탁의료기관 *주소지 상관없이 전국 위탁의료기관 접종 가능

문 의 : 완주군 보건소 예방접종실 ☎290-3049, 3050

09 출산장려금 지원

지원대상

- 신생아 출생일을 기준으로 1년 전부터 신청일 현재까지 계속하여 부모 모두 완주군에 주민등록을 두고 거주하고 있는 가정
- 단, 거주기간이 1년 미만인 경우 1년 경과 시부터 신청 가능

지원내용

출생순위	지원금액	비고		
		출생 시	출생 1년 후	출생 2년 후
첫째아	200만원	50만원	100만원	50만원
둘째아	300만원	50만원	100만원	150만원
셋째아 이상	600만원	50만원	100만원	매년 150만원씩 3년간 지급

신청방법 : 주소지 읍·면행정복지센터 방문 신청

문　　의 : 완주군 인구정책팀 ☎ 290-2613

10 출산축하용품 지원

지원대상 : 신생아 출생일 당일 관내에 주소를 둔 산모

지원내용 : 출산축하용품 지원(10만 원 상당의 물품)
소고기 및 산모미역(완주한우협동조합 후원, 1회 택배배송)

신청방법 : 출생신고 시 출산서비스 통합처리 신청, 보건(지)소 수령

문　　의 : 완주군보건소 건강증진과 ☎290-3055

11 전북 청년 1인 소상공인·농어업인 출산급여 지원

지원대상 :

1. 출산한 청년(18세~39세) *1인 소상공인·농어업인
   * 도 청년기본조례 기준

   - (공통기준)
     공고일 기준 6개월 이상 전북도에 거주하고,
     ① 도내에서 사업장을 운영중인 1인 소상공인 또는
     ② 농어업을 영위하고 있는 농어업인으로서
     '26. 1. 1. 이후 출산하여 도내에 자녀 출생신고를 완료한 자

   - 고용노동부 '고용보험 미적용자 출산급여' 수혜자

   - 출산일로부터 1년 이내 신청

2. 출산한 배우자를 둔 청년(18세~39세) 1인 소상공인·농어업인

   - 출산일 이전 18개월 중 3개월 이상 소득활동이 있는 자
     (고용보험 적용 근로소득 활동 제외)

   - 배우자 출산일로부터 1년 이내 신청

   - (제외대상)
     특수형태근로자, 유사사업 수혜자, 외국인(부부 모두)

지원내용 : 본인 출산 시 90만원, 배우자 출산 시 80만원 지급

신청방법 : 주소지 읍면 행정복지센터 방문 신청

제출서류

- **소상공인 :** 신청서, 소상공인확인서, 사업자등록증, 주민등록초본/등본, 통장사본, 건강보험자격득실확인서(지역가입자), 고용보험 미적용자 출산급여 지급결정통지서(여성), 매출액 증빙서류(남성)

- **농어업인 :** 신청서, 농업경영체등록확인서, 주민등록초본/등본, 통장사본, 건강보험자격득실확인서(지역가입자)
  * 등본상 다른 주소지인 경우 가족관계증명서

문 의 : 완주군 인구정책팀 ☎ 290-2613

12 산모신생아 건강관리사 지원(국비)

지원대상 : 기준중위소득 160%이하, 둘째아 이상, 쌍생아 이상, 희귀난치성질환 산모, 장애인산모, 새터민산모, 결혼이민산모, 미혼모 산모(24세 이하)

지원내용 : 출산가정에 산모신생아건강관리 서비스 비용 일부 지원

지원기간

태아유형	출산순위	서비스 시간		
		단축형	표준형	연장형
단태아	첫째아	5일	10일	15일
	둘째아	10일	15일	20일
	셋째아 이상	10일	15일	20일
쌍태아, 중증장애+단태아 산모	건강관리사 인력 1명	10일	15일	20일
	건강관리사 인력 2명	10일	15일	20일
삼태아 이상, 중증장애+쌍태아 이상 산모	건강관리사 인력 2명	15일	20일	25일

문 의 : 완주군보건소 건강증진팀 ☎ 290-3055

13 산모신생아 건강관리사 지원(군비)

지원대상 : 신생아 출생일 기준으로 1년전부터 부모 모두 완주군에 주민등록을 두고 거주하는 가정

지원내용 : 출산가정에 산모신생아건강관리 서비스 비용 일부 지원

구분	국비사업 대상자 (기준중위소득160%이하)	국비사업 비대상자	
지원내용	본인부담금의 90%지원 (표준형 기준 지원)	5일 서비스 비용 80% 지원	원거리 교통비 지원
신청기한	서비스 종료 후 2개월 이내	서비스 종료 후 2개월 이내	
지원절차	서비스 종료 후 서비스 제공기관에서 지원신청서 및 영수증 수령 후 보건소 및 보건지소에 신청	서비스 종료 후 서비스 제공기관에서 지원신청서 및 영수증 수령 후 보건소 및 보건지소에 신청	

문 의 : 완주군보건소 건강증진팀 ☎ 290-3055

14 청소년산모 임신 · 출산 의료비 지원

지원대상 : 19세 이하 산모로 청소년산모 임신·출산 의료비 지원 신청자
- 임신확인서상 임신확인일 기준으로 만 19세까지

지원내용 : 임산부 및 2세 미만 영유아의 모든 의료비 및 약제·치료재료 구입비
※ 산후조리원 비용은 지원 불가

사용기간 : 카드 수령 후(국민행복카드 소지자는 서비스 신청 승인 다음 날)부터
분만 예정일(유산진단일, 출산 이후 서비스 신청한 경우 출산일) 이후 2년까지

지원금액 : 임신 1회당 120만원 범위 내

지원방법 : 요양기관에서 국민행복카드로 결제

신청방법 : 온라인 신청(사회서비스 전자바우처 홈페이지), 보건소 방문 신청

문 의 : 완주군보건소 건강증진팀 ☎ 290-3055

15 기초생활수급자 해산급여 지원

지원대상 : 생계, 의료, 주거급여 수급자가 출산(출산예정 포함)한 경우

지원내용 : 조산 및 분만 전과 분만 후의 필요한 조치와 보호에 필요한 비용 지급

지원금액 : 1인당 70만 원(쌍둥이 출산 시 140만 원) 지급

신청방법 : 주소지 읍·면 행정복지센터 방문 신청

문 의 : 완주군 통합조사팀 ☎ 290-2189

16 여성장애인 출산비용 지원

지원대상 : 장애인복지법상 등록된 여성장애인 중 출산 및 유산·사산한 자

지원금액 : 태아 1인기준 120만 원 지원

신청방법 : 읍·면 행정복지센터 방문신청

문　　의 : 완주군 장애인복지팀 ☎ 290-2197

17 남성장애인 배우자 출산비용 지원

지원대상 : 장애인복지법상 등록된 남성장애인 중 비장애인 배우자가 출산 및 유산·사산한 자

지원금액 : 태아 1인기준 120만 원 지원

신청방법 : 읍·면 행정복지센터 방문신청

문　　의 : 완주군 장애인복지팀 ☎ 290-2197

Ⅱ 영·유아 및 가족

지원사업	담당부서
1. 첫만남이용권 지원	인구정책팀
2. 부모급여 지원	보육지원팀
3. 가정양육수당 지원	보육지원팀
4. 만0~2세 보육료 지원	보육지원팀
5. 만3~5세 누리과정 지원	보육지원팀
6. 아기주민등록증 발급	민원행정팀
7. 완주 도담도담 백일·돌상 지원	여성단체협의회
8. 완주군 가족센터	완주군가족센터
9. 셋째아 이상 육아용품비 지급	여성가족팀
10. 미숙아 및 선천성이상아 의료비 지원	건강증진팀
11.우리밀 소비촉진 지원	식량자원팀
12. 완소mOm(맘) 공유카페	여성단체협의회
13. 선천성대사이상검사 및 환아관리 의료비 지원	건강증진팀
14. 입양아동 양육지원	아동보호팀
15. 선천성난청검사 및 보청기 지원	건강증진팀
16. 다자녀가정 양육비 지원	여성가족팀
17. 저소득층 기저귀·조제분유 지원	건강증진팀
18. 다자녀가정 자동차 취득세 감면	도세팀
19. 다자녀가정 상수도 요금 감면	수도요금팀
20. 다자녀가구 전기요금 할인	한국전력공사
21. 다자녀가구 도시가스요금 할인	전북도시가스
22. 한부모가족 아동양육비 지원	여성가족팀
23. 아이돌봄서비스	여성가족팀
24. 북스타트 책꾸러미 지원	도서관사업소
25. 외국인 자녀 보육료 지원	보육지원팀
26. 3자녀 이상 가구 패밀리카 구매비용 지원	인구정책팀
27. 장난감 도서관	여성가족팀
28. 취학 전 1,000권 읽기	도서관사업소
29. 공동육아나눔터	공동육아나눔터
30. 나는 도서관이 좋아요	도서관사업소
31. 남성 육아휴직 장려금 지원	여성가족팀

사랑 가득 완주아이

행복한 미래우리

01 첫만남이용권 지원

지원대상 : 관내 출생아로서 출생신고 되어 정상적으로 주민등록번호를 부여받은 아동

지원내용 : 첫째아 200만 원, 둘째아 이상 300만 원 상당의 국민행복카드 이용권 지급

지급방식 : 국민행복카드 이용권(포인트) 지급

지원기간 : 아동 출생일(주민등록일)로부터 2년

사용범위 : 유흥업소 사행업종, 마사지 등 위생업종(이·미용실 제외), 레저업종, 성인용품 등 기타업종 등, 면세점을 제외한 전 업종(온라인 구매 포함)에서 사용 가능

신청방법 : 주소지 읍·면 행정복지센터 방문 신청, 복지로 온라인 신청

문　　의 : 완주군 인구정책팀 ☎ 290-2613

02 부모급여 지원

지원대상 : 2024년 1월 1일 이후 출생한 2세 미만의 아동(0~23개월)

지원내용 : 연령에 따라 부모급여(현금), 부모급여(바우처) 차등지급

연　　령		0세(0~11개월)	1세(12개월~23개월)
보　육	시설 미이용	월 100만 원(현금)	월 50만 원(현금)
	시설 이용	월 58만 4천 원(바우처) 월 41만 6천 원(현금)	월 51만 5천 원(바우처)

신청방법 : 읍·면 주민센터 방문 신청, 복지로(www.bokjiro.go.kr) 온라인 신청

문　　의 : 완주군 보육지원팀 ☎ 290-3873

03 가정양육수당 지원

지원대상 : 가정에서 초등학교 미취학 아동(최대 86개월 미만)을 양육하는 가정

지원내용 : 연령별로 10~20만 원(월)

양육수당		농어촌 양육수당		장애아동 양육수당	
연령(개월)	금액	연령(개월)	금액	연령(개월)	금액
24~35개월	10만 원	24~35개월	15만 6천 원	24~35개월	20만 원
		36~47개월	12만 9천 원		
36개월 이상 ~86개월 미만	10만 원	48개월 이상 ~86개월 미만	10만 원	36개월 이상 ~86개월 미만	10만 원

* 24년 이후 출생아는 24개월 미만까지는 부모급여 지급, 24개월 이상부터 가정양육수당 지원

신청방법 : 읍·면 행정복지센터 방문 신청, 복지로(www.bokjiro.go.kr) 온라인 신청

문 의 : 완주군 보육지원팀 ☎ 290-3873

04 만0~2세 보육료 지원

지원대상 : 어린이집을 이용하는 0~2세 영아

지원내용 : 연령별 보육료를 국민행복카드로 지원

구 분		만0세	만1세	만2세
어린이집(보육료)	기본보육	58만 4천원	51만 5천원	42만 6천원

*보육료 지원 신청을 하지 않고 어린이집에 입소한 경우는 지원 불가
*어린이집(보육료)을 이용하다가 가정양육, 유치원(유아학비) 입소 등 변동발생시 반드시 서비스 변경 신청 필요
*2020년 2월 보육체계개편에 따라 기본보육(07:30~16:00), 연장보육(17:00~19:30) 구분

신청방법 : 읍·면 행정복지센터 방문 신청, 복지로(www.bokjiro.go.kr) 온라인 신청

문 의 : 완주군 보육지원팀 ☎ 290-3873

05 만3~5세 누리과정 지원

지원대상 : 유아학비 또는 누리과정 보육료 지원 자격을 신청한 국·공·사립유치원 및 어린이집에 다니는 3~5세 유아

구 분	유아학비	보육료
국·공립 유치원	10만 원	-
사립 유치원	28만 원	-
어린이집	-	28만 원

지원내용 : 유아학비·보육료 지원
*상기 지원액은 유아가 교육일수 등의 조건을 충족했을 때 받을 수 있는 월 최대 기준임
*3~5세 보육료(누리과정)는 유아교육법령에 따라 3년을 초과하여 지원받을 수 없음.

신청방법 : 읍·면 행정복지센터 방문 신청, 복지로(www.bokjiro.go.kr) 온라인 신청

문 의 : (유아학비) 에듀콜센터 ☎1544-0079
(어린이집) 완주군 보육지원팀 ☎ 290-3873

06 아기주민등록증 발급

지원대상 : 완주군에 주소를 두고 있는 0세아 *민원인이 원할 경우 6세 이하의 경우도 가능

지원내용 : 출생신고 후 1년 이내 주소지 읍·면신청시 아기주민등록증 발급

발급비용 : 무료

문 의 : 완주군 민원행정팀 ☎ 290-2944

07 완주 도담도담 백일·돌상 지원

백일상

돌상

지원대상 : 완주군 거주자 및 완주군 소재 직장인 자녀로 4개월 전·후 및 돌 한 달 전·후 영유아

지원내용 : 백일·돌상 및 장소 무상제공
- 지원물품 : 백일·돌상, 한복, 드레스·턱시도, 장소 제공
- 이용방법 : 방문 이용

신청방법 : 완주군여성단체협의회로 전화 문의 후 신청서 작성

문　　의 : 완주군여성단체협의회 ☎227-6090

08 완주군가족센터

소재지 : 완주군 용진읍 완주로 456-39(완주가족문화교육원 내)

완주군가족센터

주요내용
- 행복한 가정생활 영위를 위한 지역주민 특성과 욕구 맞춤 교육프로그램, 서비스 제공
- 가족교육·상담·돌봄, 다양한 가족지원을 위한 서비스 제공

홈페이지 : http://wanju.familynet.or.kr

문　　의 : 완주군가족센터 ☎ 231-1037, 261-1033

09 셋째아 이상 육아용품비 지급

지원대상 : 셋째아 이상 출산 가정　　**신청기한** : 아동 출생일로부터 1년 이내

지원내용 : 1년 이내 셋째아 이상 출산 가정에 육아용품비 25만원 지급

문　　의 : 완주군 여성가족팀 ☎ 290-2214

10 미숙아 및 선천성이상아 의료비 지원

지원대상 : 완주군에 주소를 둔 가구에서 출생한 미숙아 및 선천성이상아

지원내용

구분	지원요건	지원내용
미숙아	긴급한 수술 또는 치료가 필요하여 출생 후 24시간 이내에 신생아중환자실에 입원한 미숙아	체중별 최고 1천만 원
선천성 이상아	출생 후 2년 이내에 선천성이상(Q코드)으로 진단받고, 선천성 이상 질환을 치료하기 위하여 출생 후 2년 이내에 입원하여 수술한 경우	최고 500만 원

신청기간 : 퇴원일로부터 6개월 이내 보건소 방문 신청 또는 온라인 신청

문 의 : 완주군보건소 건강증진팀 ☎ 290-3029

11 우리밀 소비촉진 지원

지원대상 : 완주군 관내 소재한 유치원·어린이집에 다니는 원아

지원내용 : 우리밀 제품(밀가루, 라면, 국수 등) 공급

공급기간 : 2026년 4~12월(주 2회) **문 의** : 완주군 농업기술센터 식량자원팀 ☎ 290-3305

12 완소mom(맘) 공유카페

소 재 지 : 가족문화교육원 내(완주군 용진읍 완주로 456-49)

주요내용 : 육아정보 교류 및 육아용품 공유공간
- 재활용 가능 육아용품 살림나눔 운영
- 육아정보 및 나눔기회 제공

운영기관 : 완주군여성단체협의회

문 의 : 완주군여성단체협의회 ☎227-6090

13 선천성대사이상검사 및 환아관리 의료비 지원

[선천성대사이상 검사비 지원]

지원대상

- 완주군에 주소를 둔 가구의 신생아 선천성 대사이상 외래 선별검사를 받은 영아
- 선천성 대사이상 선별검사 결과 유소견 판정 후, 선천성 대사이상 질환 관련 확진검사 결과 선천성 대사이상 환아로 판정된 영아

주요내용

- 선별검사: 출생 후 28일 이내에 실시하여 건강보험이 적용된 선별검사 1회 지원 (단, 재검시 최대 2회 지원)
- 확진검사: 선별검사 결과 재검 판정 받은 후, 확진검사를 받아 선천성대사이상 환아로 판정된 경우 70,000원 범위 내 지원

신청방법 : 출생일 기준 1년 이내 보건소 방문 신청 및 온라인 신청

[선천성대사이상 환아관리]

지원대상

- 선천성대사이상 질환으로 특수조제 분유지원 및 의료비 지원이 필요한 신청일 기준 만 19세 미만의 환아

주요내용 : 특수식이(특수조제분유, 저단백햇반) 및 갑상선기능저하증환아의 의료비 지원
* 의료비 지원: 연 25만원 이내

신청방법 : 보건소 방문 신청 및 온라인 신청

문 의 : 완주군 보건소 건강증진팀 ☎ 290-3029

14 입양아동 양육지원

지원대상 : 「입양특례법」상 허가받은 입양기관에 의해 아동을 국내 입양한 가정

지원내용 : 입양아동 양육수당, 장애아동 양육보조금 및 의료비 지원

구분		지원내용
입양아동 양육수당		18세 미만 입양아동 월 20만 원
장애입양아동	양육보조금	(중증) 월 721,000원/(경증) 월 634,000원
	의료비	연간 260만 원 한도(본인이 부담한 의료비)

신청방법 : 읍·면 행정복지센터 방문 신청

문 의 : 완주군 아동보호팀 ☎ 290-2383

15 선천성난청검사 및 보청기 지원

[난청 검사비 지원]

지원대상

- 완주군에 주소를 둔 가구의 신생아 난청 외래 선별검사 및 확진검사를 받은 영아

지원내용

구 분	지원요건
선별검사비 지원	*** 1회 지원(단, 재검 시 최대 2회)** * 검사항목 : 자동화이음향방사검사(AOAE), 자동화청성뇌간반응검사(AABR)
확진검사비 지원	* 선별검사 결과 재검 판정 후, 확진검사를 받은 경우 **70,000원 범위 내 지원 (검사결과 관계없이 지원)** * 검사항목 : 청성뇌간반응역치검사(ABR), 청성지속반응검사(ASSR), 이음향방사검사(변조, 크릭유발), 임피던스청력검사(Tympanometry)

신청방법 : 출생일 기준 1년 이내 보건소 방문 신청 및 온라인 신청

[난청 환아관리]

지원대상

- 완주군에 주소를 둔 가구의 만 5세(만 60개월) 미만 영유아
- (양측성 난청) 청력이 좋은 귀의 평균 청력역치가 40~59dB로서, 청각장애등급을 받지 못하는 난청이 있는 경우 보청기 2개 지원
- (일측성 난청) 나쁜 귀의 평균 청력역치가 55dB 이상이면서 좋은 귀의 평균 청력역치가 40dB 이하인 경우 보청기 1개 지원 * 보청기 개당 135만 원 한도

지원내용 : 보건소 방문 신청 또는 온라인 신청

문 의 : 완주군 보건소 건강증진팀 ☎ 290-3029

16 다자녀가정 양육비 지원

지원대상 : 보호자와 함께 6개월 이상(신청일 기준) 완주군에 주소를 둔 6~9세의 둘째 이상 자녀가 있는 다자녀가정

※ 2026년 기준

- 셋째 이상 자녀 : 6~9세(2016~2019년생)
- 둘째 자녀 : 8~9세(2016~2017년생)

지원내용 : 다자녀가정 양육비 지원 **지원금액** : 1인 월 10만 원

문 의 : 완주군 여성가족팀 ☎ 290-2212

17 저소득층 기저귀·조제분유 지원

지원대상
[기저귀]
① 기초생활보장, 차상위계층, 한부모가족 자격보유가구의 영아(0~24개월)
② 기준중위소득 80% 이하 장애인, 기준중위소득 80% 이하 다자 (2인 이상) 가구
※ 다자녀가구의 경우 둘째아 출생 당시 첫째아가 24개월 미만인 경우 첫째아도 지원 가능

[조제분유] 기저귀 지원 대상자 중 아래의 사유에 해당하는 경우 지원
① 산모가 사망·질병으로 모유수유가 불가능한 경우
*질병 : 에이즈, HTVL감염, 악성신생물, 방사선·항암제 치료 등
② 아동복지시설·공동생활가정·가정위탁보호·입양대상아동, 한부모(부자·조손) 및 영아 입양 가정의 아동
*한부모가족지원법 제4조 내지 제5조의2에 따른 부자 또는 조손가정에 한함
③ 산모의 의식불명, 장기간(4주이상)입원, 유선손상 등 의사가 모유수유가 불가능하다고 판단하는 경우
*단, 영양플러스사업, 선천성대사이상 환아관리 사업의 조제분유 지원과 중복 불가

지원내용 : 기저귀(월 90,000원), 조제분유(월 110,000원)

지급방식 : 기저귀 및 조제분유 구매 비용 국민행복카드로 바우처 포인트 지원

지원기간 : 영아 출생 후 24개월이 되는 날의 전날까지

신청방법 : 읍·면 행정복지센터 및 보건소 방문 신청, 복지로 온라인 신청

문 의 : 완주군보건소 건강증진팀 ☎ 290-3055

18 다자녀가정 자동차 취득세 감면

지원대상 : 만 18세 미만 자녀가 2명 이상인 가정 (입양, 배우자 자녀포함, 태아 제외)

지원내용
- 승용자동차 7~10인승(그외 승용자동차 140만원까지)
- 승차정원 15명 이하 승합자동차
- 최대적재량 1톤 이하 화물자동차
- 배기량 250cc 이하 이륜자동차
- 위 항목 중 먼저 취득하는 1대에 한하여 3자녀 이상 가구 취득세 면제, 2자녀 가구 50% 감면

문 의 : 완주군 도세팀 ☎ 290-2335

19 다자녀가정 상수도 요금 감면

지원대상 : 2자녀 이상이며, 1명 이상이 18세 이하인 가구

지원내용 : 상하수도 요금 월 5톤에 해당하는 금액 감면 (사용범위 내)

지원내용

(단위 : 원)

요금(1톤)		5톤 기준 감면액
계	1,030	5,150
상수도	710	3,550
하수도 (공공하수처리시설 미이용시 미부과)	150	750
물이용부담금	170	850

문 의 : 완주군 상하수도사업소 수도요금팀 ☎ 290-3378~9

20 다자녀가구 전기요금 할인

지원대상 : 3자녀 이상 가구(주민등록상 '자'나 '손'이 3명 이상)

지원내용 : 해당 월 전기요금 30% 할인(월 16,000원 한도)
- (유사)대가족요금 할인 : 5인 이상 가구 할인
- 기존 대가족요금 할인받는 경우 신청 불필요

신청방법 : 한전 방문·전화·팩스·인터넷 신청 / 읍면 행정복지센터 방문 신청
(아파트 거주 군민은 관리사무소로 신청 가능)

문 의 : 한국전력공사 고객센터 ☎ 123

21 다자녀가구 도시가스요금 할인

지원대상 : 3자녀 이상 가구(주민등록상 '자'나 '손'이 3명 이상)

지원내용 : 월 최대 18,000원 할인

문 의 : 전북도시가스 ☎ 240-7700

22 한부모가족 아동양육비 지원

지원대상 및 지원내용

- 저소득 한부모 및 조손가족(소득인정액 기준 중위소득 65%이하)

지원종류	지원내용	지원금액
아동양육비	•저소득 한부모 가족의 18세 미만 아동 * 단, 고등학교 재학(고3 12월까지) 중인 경우 22세 미만 자녀	자녀 1인당 월 23만 원
추가 아동양육비	•저소득 조손가족 및 35세 이상 미혼 한부모가족의 5세 이하 아동	자녀 1인당 월 10만 원
	•25세 이상 34세 이하 한부모가족의 18세 미만 아동 * 단, 고등학교 재학(고3 12월까지) 중인 경우 22세 미만 자녀	자녀 1인당 월 10만 원
아동교육지원비 (학용품비)	•저소득 한부모가족의 초등학생, 중학생 및 고등학생 자녀	자녀 1인당 연 10만 원
생계비 (생활보조금)	•한부모가족복지시설에 입소한 저소득 한부모가족	가구당 월 10만 원

- 청소년 한부모가족(소득인정액 기준 중위소득 65%이하, 24세이하)

지원종류	지원내용	지원금액
아동양육비	소득인정액이 기준 중위소득 65% 이하인 가족의 2세 이상 자녀	자녀 1인당 월 37만 원
	소득인정액이 기준 중위소득 65% 이하인 가족의 2세 미만 자녀	자녀 1인당 월 40만 원
검정고시 등 학습지원	소득인정액이 기준 중위소득 65% 이하인 가족으로서, "부" 또는 "모"가 검정고시를 준비하는 경우 등	가구당 연 154만 원 이내
자립촉진 수당	소득인정액이 기준 중위소득 65% 이하인 가족으로서 "부" 또는 "모"가 학업이나 취업활동을 하는 경우	가구당 월 10만 원

지원방법 : 읍·면 행정복지센터 방문 신청, 복지로(www.bokjiro.go.kr) 신청

문　　의 : 완주군 여성가족팀 ☎290-2214

23 아이돌봄서비스

지원대상 : 12세 이하 아동을 둔 맞벌이, 취업, 한부모가정 등 양육 공백 발생으로 돌봄이 필요한 생후 3개월~12세 이하 아동이 있는 가정

지원내용 : 아이돌보미가 가정에 방문하여 종일제·시간제 돌봄 서비스(보육, 놀이 등) 제공

서비스 종류

구 분		주 소	연회비
영아종일제 서비스		생후 3~36개월	이유식 먹이기, 젖병소독, 기저귀 갈기, 목욕 등
질병감염 아동 지원 서비스		질병에 감염된 12세 이하 시설 이용 아동	질병 아동의 병원 이용 동행 및 재가 돌봄 서비스 제공
시간제 서비스	일반형	생후 3개월~12세 이하	학교, 보육시설 및 등·하원(교) 및 준비물 보조, 임시보육, 놀이활동, 식사 및 간식 챙겨주기 등
	종합형		시간제서비스 일반형 돌봄서비스 및 아동과 관련한 가사 활동 추가 지원

서비스 이용요금표

〈2026년 아이돌봄서비스 이용요금표(시간당 이용요금: 12,790원)〉

유형	소득기준 중위소득	영아종일제, 취학 전		취학 후		다자녀 및 인구감소지역 추가 지원
		정부지원	본인부담	정부지원	본인부담	
가형	75% 이하	10,872원(85%)	1,918원(15%)	10,232원(85%)	2,558원(20%)	본인부담금의 10% 할인
나형	120% 이하	7,674원(60%)	5,116원(40%)	6,396원(50%)	6,394원(50%)	
다형	150% 이하	3,838원(30%)	8,952원(70%)	3,198원(25%)	9,592원(75%)	
라형	250% 이하	1,920원(15%)	10,870원(85%)	1,280원(10%)	11,510원(90%)	
마형	250% 초과	-	12,790원(100%)	-	12,790원(100%)	

이용방법 : 읍·면 행정복지센터 방문 신청, 복지로(www.bokjiro.go.kr) 신청

문 의 : 완주군 아이돌봄센터 ☎262-0379
완주군 여성가족팀 ☎290-2212

24 북스타트 책꾸러미 지원

지원대상 : 완주군에 주소를 둔 생후 0개월~35개월 영유아

지원내용 : 책꾸러미 배부(단계별 그림책 각2권, 에코백, 가이드북)

배부기간 : 소진시까지

배부장소 : 공공도서관(5개소) **배부방법** : 사전접수 및 방문수령

문 의 : 완주군도서관사업소 중앙도서관 ☎ 290-2656

25 외국인 자녀 보육료 지원

지원대상 : 대한민국 국적을 가지지 않은 영유아(만 0~5세)
* 완주군에 90일 이상 합법적으로 체류하는 외국인 자녀 중 관내 어린이집에 재원 중인 영유아(0~5세)

지원내용 : 외국인 가정의 어린이집 보육료 지원(연령별 보육료 30%)

구분	영아			유아
	0세	1세	2세	3세 이상
지원 금액(월)	17만 5천 원	15만 4천 원	12만 7천 원	8만 4천 원

지원방법 : 국민행복카드(바우처) 지원

문 의 : 완주군 보육지원팀 ☎ 290-3873

26 3자녀 이상 가구 패밀리카 구매비용 지원

지원대상 : 주민등록상 18세 이하 자녀를 3명 이상 양육하는 가구

지원내용 : 가구당 최대 500만 원, 패밀리카(6~11인승 승용차) 신규구매 비용의 10% 지원

신청방법 : 주소지 읍면 행정복지센터 방문 신청

문 의 : 완주군 인구정책팀 ☎ 290-2416

27 장난감도서관

지원대상 : 0세~취학 전 아동

지원내용 : 영유아 발달단계별 장난감, 놀이교구 대여

이용방법 : 영유아 자녀를 둔 완주군민, 완주지역 소재 직장 근무자

구 분	주 소	연회비	운영시간
봉동 장난감도서관	완주군 봉동읍 둔산3로 124 ☏ 063-263-0130	• 개인 2만 원 • 단체·시설 3만 원 ※감면(50%) 생계·의료수급자, 장애인, 한부모가정 1가구 2자녀 가정	화~토요일 09:00~17:00
이서 장난감도서관	완주군 이서면 갈산로 40 ☏ 063-221-9872		월~금요일 09:00~17:00 토요일 09:00~13:00

문 의 : 완주군 여성가족팀 ☎ 290-2213

28 취학 전 1,000권 읽기

사업개요 : 하루에 1권씩 3년간 1,000권의 꾸준한 책 읽기로 평생독서습관을 형성하자는 취지로 시작한 양육자와 지역사회가 함께하는 책 육아 프로젝트

지원대상
- 완주군·전주시 거주 미취학 어린이 및 양육자
- 완주군 유아교육기관 (매년 상반기 모집)

신청방법 : 완주군 공공도서관 및 공립작은도서관 방문

준 비 물 : 가족관계증명서 1부

지원내용
- 개인 : 독서자료 및 독서키트 제공, 책놀이프로그램, 우수어린이 시상 등
- 유아교육기관 : 독서자료 및 독서키트 제공, 책꾸러미배달서비스, 찾아가는 책놀이프로그램 지원 등

문 의 : 완주군도서관사업소 도서관정책팀 ☎ 290-2589

29 공동육아나눔터

공동육아나눔터는?
자녀를 양육하는 부모들이 함께 모여 육아경험과 정보를 공유하고 소통하는 공간이자, 자녀들이 또래와 함께 장난감과 도서 및 프로그램 등을 마음껏 이용하고 체험할 수 있는 안전한 자녀돌봄 놀이공간입니다.

지원대상 : 초등학생 이하 자녀가 있는 가족

지원내용 : 돌봄 공간 제공, 장난감 및 도서대여, 돌봄 품앗이 활동 연계

구 분	주 소	운영시간
용진공동육아나눔터	완주군 용진읍 완주로 456-49	*월~금요일 09:00~18:00 *토요일 10:00~14:00
삼봉공동육아나눔터	완주군 삼례읍 삼봉5로 60	

문 의 : 용진공동육아나눔터 ☎244-1033 삼봉공동육아나눔터 ☎262-2698

30 나는 도서관이 좋아요

지원대상 : 완주군 어린이집을 다니는 영유아

지원내용 : 영유아를 대상으로 책놀이 활동을 통해 올바른 독서습관 형성

운영장소 : 완주군립 둔산영어도서관 **운영기간** : 4~6월, 9~11월

신청방법 : 완주군도서관사업소 홈페이지(lib.wanju.go.kr) 신청(상반기, 하반기)

문 의 : 완주군도서관사업소 둔산영어도서관 ☎290-2243

완주군도서관사업소

31 남성 육아휴직 장려금 지원

지원대상 : 도내 100인 미만 중소기업 남성 육아휴직자로 아래 조건을 모두 충족한 경우
① 육아휴직자가 신청일 기준 완주군에 6개월 이상 주민등록을 둔 경우
② 육아휴직의 대상 자녀가 신청일 기준 완주군에 주민등록을 둔 경우
③ 「고용보험법」 제70조에 따른 육아휴직 급여 지급 대상인 경우
④ 「고용보험법 시행령」 제95조의3에 따른 육아휴직급여 특례자는 특례기간 외 지원

지원규모 : 15명 (지원인원 충족시 조기마감)

지원내용 : 최대 3개월간 육아휴직 장려금 월 30만원 지원

신청방법 : 완주군청 사회복지과 방문 신청 및 우편 접수

문 의 : 완주군 여성가족팀 ☎ 290-2214

Ⅲ 아동·청소년

지원사업	담당부서
1. 아동수당 지원	돌봄지원팀
2. 학교·어린이급식 지원	로컬푸드팀
3. 다함께 돌봄센터	돌봄지원팀
4. 청소년 시설	아동청소년팀
5. 지역아동센터	돌봄지원팀
6. 지역으뜸인재육성 지원	인재육성재단
7. 어린이 예방접종 지원	예방접종실
8. 농어촌지역 중고등학생 통학택시 지원	교통정책팀
9. 스포츠강좌이용권 지원	체육진흥팀
10. 여름·겨울 독서교실	도서관사업소
11. 원어민 중국어·영어 캠프	인재육성재단
12. 중국어·영어 교육	인재육성재단
13. 아동 옴부즈퍼슨사무소	아동청소년팀
14. 완주학당 교육프로그램	인재육성재단
15. 드림스타트 아동통합사례관리 지원	드림스타트팀
16. 저소득층 여성청소년 생리용품 지원	아동청소년팀
17. 애향장학금	인재육성재단
18. 내발산동 공공기숙사 지원	인재육성재단
19. 전북특별자치도 서울장학숙 지원	대학협력팀
20. 전주풍남학사 기숙사 지원	대학협력팀

아이는 웃음꽃,

부모는 행복꽃

완주는 희망꽃

01 아동수당 지원

지원대상 : 9세 미만(0~107개월) 모든 아동

지원내용 : 아동 1인당 지역별 월 10만~13만 원

신청방법 : 읍·면 행정복지센터 방문 신청, 복지로(www.bokjiro.go.kr) 온라인 신청

문 의 : 완주군 돌봄지원팀 ☎ 290-2783

02 학교·어린이급식 지원

지원대상 : 관내 유, 초, 중, 고등학교 및 어린이집

지원내용

- 학교 : 무상급식지원(학부모 부담금 지원)
  친환경농산물(쌀) 구입비 지원
  로컬가공품 구입비 지원
- 어린이집 : 친환경농산물(쌀) 구입비 지원
  로컬가공품 구입비 지원

지원금액

시설명	사업명	지원단가(1인 1식 기준)	비고
학교 (유치원)	무상급식	유(2,690~3,610원), 초(2,840~4,270원), 중(3,380~5,030원), 고(3,480~4,380원), 특수4,270원)	*학생 수에 따른 지원금액 변동
	친환경 농산물	유(340원), 초(350원), 중(460원), 고(420원/470원), 특수학교(350~470원)	*고등 무농약쌀 420원 유기농쌀 470원 *특수 급별단가 적용
	로컬가공품	유·초(130원), 중·고(150원)	
어린이집	친환경쌀	70원	
	친환경농산물	90원	
	로컬가공품	70원	

문 의 : 완주군 로컬푸드팀 ☎ 290-2462

03 다함께 돌봄센터

지원대상 : 돌봄이 필요한 6~12세(초등학생) 아동(6세이나 입학 전 아동 포함)

지원내용 : 방과 후 돌봄 서비스 제공

운영시간 : 주5일(월~금), 14:00~20:00(탄력적 운영)

이 용 료 : 월 2~5만 원(급식비 별도) *센터별 상이

시설명	주 소	연락처
신기방기놀이터	완주군 비봉면 비봉소농길 6	063-261-2774
도도한놀이터	완주군 소양면 소양로 231	063-242-2774
참소리놀이터	완주군 삼례읍 삼봉로 125	063-291-1774
상상키움놀이터	완주군 봉동읍 둔산3로 94	063-262-2774
모두의놀이터	완주군 고산면 고산천로 854-7	063-262-8547
아란놀이터	완주군 상관면 신리로 109	063-284-2774
시소놀이터	완주군 용진읍 신지리 889-1	063-242-1479
라온놀이터	완주군 이서면 갈산1로 12	063-221-1557
따숨놀이터	완주군 용진읍 운곡4로 20,106동 1층	063-242-2509

문 의 : 완주군 돌봄지원팀 ☎290-2783

04 청소년 시설

지원대상 : 만 9~24세 청소년

지원내용 : 청소년 참여 및 자치활동, 문화활동, 청소년 방과후 아카데미, 청소년 상담 등

운영시간 : (활동프로그램) 화~토 09:00~18:00
(방과후아카데미) 월~금 13:00~21:00
(청소년 상담) 월~금 09:00~18:00

시설명	주 소	연락처
완주군청소년수련관	완주군 삼례읍 삼봉로 125	063-290-3877
완주군청소년문화의집	완주군 봉동읍 하보상길 18-9	063-262-7942
이서청소년문화의집	완주군 이서면 반교로 30	063-290-3225
청소년센터 고래	완주군 고산면 고산로 413	063-290-4231
완주군청소년상담복지센터	완주군 삼례읍 삼봉로 125	063-291-3303

문 의 : 완주군 아동청소년팀 ☎ 290-3877

05 지역아동센터

지원대상 : 방과 후 돌봄이 필요한 18세 미만의 아동으로서 초등학교 및 중학교에 재학중인 아동

지원내용 : 방과 후 돌봄 서비스 제공(교과지도 및 학습, 급식, 보호 등)

운영시간 : 월~금 13:00~20:00

시설명	주 소	연락처
늘푸른지역아동센터	완주군삼례읍 웃삼례길 18	063-291-6213
봉동지역아동센터	완주군 봉동읍 낙평장기로 1-13	063-262-1492
햇빛지역아동센터	완주군 봉동읍 봉동동서로 76	063-261-7277
용진지역아동센터	완주군 용진읍 상운길 11-27	063-243-1954
상관지역아동센터	완주군 상관면 신리로 99	070-8842-1832
이서지역아동센터	완주군 이서면 콩쥐팥쥐로 1169	063-221-9163
소양지역아동센터	완주군 소양면 소양로 237-27	063-246-2442
모악지역아동센터	완주군 구이면 계안로 447-24	063-222-0108
모악엘피스지역아동센터	완주군 구이면 하학길 37-5	063-222-6206
고산지역아동센터	완주군 고산면 고산천로 401-6	063-261-1388
운주지역아동센터	완주군 운주면 장선로 104-12	063-263-7277
화산지역아동센터	완주군 화산면 화산로 864-1	063-263-1388
완주놀자지역아동센터	완주군 고산면 고산로 143	063-262-5199

문 의 : 완주군 돌봄지원팀 ☎ 290-2772

06 지역으뜸인재육성 지원

대 상 : 관내 중·고등학교 학생 200여 명(선착순, 매년 4월 중 신청)

인재육성재단

주요내용
- 학원비 지원 1인 / 50만 원
- 온라인 수강권 지원 1인/ 50만 원
- 진로진학컨설팅 지원 1인/ 50만 원
  * 각 분야별 중복지원 불가

신청방법 : 완주군 인재육성재단 방문 접수

문 의 : (재)완주군인재육성재단 ☎263-1104

07 어린이 예방접종 지원

지원대상 : 12세 이하 아동(2014. 1. 1. 이후 출생자)

지원내용 : 필수예방접종(19종)의 접종비용 전액 지원

접종명 \ 접종횟수		1회	2회	3회	4회	5회
① BCG(결핵)-(피내용)		4주이내				
② B형간염		출생일	1개월	6개월		
③ DTaP(디프테리아, 파상풍, 백일해)		2개월	4개월	6개월	15-18개월	만4-6세
④ 폴리오(소아마비)		2개월	4개월	6개월	만4-6세	
⑤ 로타바이러스	로타릭스	2개월	4개월			
	로타텍	2개월	4개월	6개월		
⑥ DTaP-IPV(혼합백신) (디프테리아, 파상풍, 백일해, 소아마비)		2개월	4개월	6개월	만4-6세	
⑦ DTaP-IPV/뇌수막염(혼합백신) (디프테리아, 파상풍, 백일해, 소아마비, 뇌수막염)		2개월	4개월	6개월		
⑧ DTaP-IPV-Hib-HepB(혼합백신) (디프테리아, 파상풍, 백일해, 소아마비, 뇌수막염, B형간염)		2개월	4개월	6개월		
⑨ 뇌수막염(b형헤모필루스인플루엔자)		2개월	4개월	6개월	12-15개월	
⑩ 폐렴구균(소아)		2개월	4개월	6개월	12-15개월	
⑪ 수두		12-15개월				
⑫ MMR(홍역, 유행성이하선염, 풍진)		12-15개월	만4-6세			
⑬ A형간염		12-23개월	6개월~ 12개월 후			
⑭ 일본뇌염(사백신)		12-23개월	1개월후	11개월후	만6세	만12세
⑮ 일본뇌염(생백신)		12-23개월	1년후			
⑯Td(파상풍, 디프테리아) 또는 ⑰Tdap(파상풍, 디프테리아, 백일해)		11-12세				
⑱ 사람유두종 바이러스(HPV)		11-12세	6개월 후			
⑲ 인플루엔자		6개월이상				

접종장소 : 보건소·보건지소 및 위탁의료기관
*주소지 상관없이 전국 위탁의료기관 접종 가능

문 의 : 완주군보건소 예방접종실 ☎290-3049, 3050

08 농어촌지역 중고등학생 통학택시 지원

지원대상 : 완주군 소재 중·고등학교 학생
- 통학거리가 편도 2km 이상이고, 버스 승강장에서 1km 이상 떨어져 있거나, 노선버스 미운행으로 통학이 불편한 학생

지원내용 : 등·하교 시 택시요금 지원
- 하교 미운영(버스노선 이용 불가능 학생에 한하여 예외적 운행)

지원금액 : 1,000원/인(자부담) 제외한 택시요금(월 40만 원 한도)
- 기초수급자 자부담 면제, 그 외 취약계층(다자녀, 차상위 등) 500원

신청방법 : 매학기 시작 전 해당학교에서 신청서 접수

문 의 : 완주군 교통정책팀 ☎ 290-2803

09 스포츠강좌이용권 지원

지원연령 : 5~18세 유·청소년

수급자격
- 「국민기초생활보장법」에 따른 생계, 의료, 주거, 교육급여 수급가구 및 차상위 계층
  *차상위 장애, 자활근로, 본인부담경감, 차상위계층 확인서 발급대상
  (구 우선돌봄 차상위) / 법정 한부모 보호가구
- 경찰청 추천 학교·가정·성폭력 등 범죄피해가정 유·청소년

지원내용 : 1인당 매월 10만 원(복수강좌) 범위 내 스포츠강좌 수강료 지원 **지원기간** : 연간 12개월

신청방법 : 완주군청 체육공원과, 읍면 행정복지센터에서 방문 신청

문 의 : 완주군 체육진흥팀 ☎ 290-3969

10 여름·겨울 독서교실

지원대상 : 완주군 초등학생, 중학생

지원내용 : 여름, 겨울 방학 기간 중 독서프로그램 및 독서연계 체험 활동 운영

운영장소 및 문의
- 중앙도서관 : 완주군 용진읍 지암로 61, ☎ 290-2657
- 둔산영어도서관 : 완주군 봉동읍 둔산2로 62, ☎ 290-3866
- 고산도서관 : 완주군 고산면 고산로 69-13, ☎ 290-2647
- 콩쥐팥쥐도서관 : 완주군 이서면 갈산로 40, ☎ 290-2595
- 삼례도서관 : 완주군 삼례읍 삼봉로 215-12, ☎ 290-2644

11 원어민 중국어·영어 캠프

지원대상 : 관내 초등학생 4~6학년

운영기간 및 인원 : 중국어(겨울방학) 57명 / 영어(여름방학) 57명

운영내용
- 원어민과 함께하는 중국어·영어 캠프
- 회화 중심 교육 프로그램 운영
- 중국어(겨울방학) : 40명 / 영어(여름방학) : 40명

신청방법 : 완주군 인재육성재단 방문접수

문 의 : (재)완주군 인재육성재단 ☎ 263-1103~4

12 중국어·영어 교육

[영어 교육사업]
지원대상 : 관내 초등학생 4~6학년, 중학생

운영기간 : 2026. 3.~12. 매주 토요일

운영내용
- 영어 말하기·듣기 등 영어 회화 교육
- 영어 발표능력 향상 프로그램 운영
- 수준별 4개 반 운영 (학생 48명)

신청방법 : 완주군 인재육성재단 방문 접수

문 의 : (재)완주군 인재육성재단 ☎263-1104

[중국어 교육사업]
지원대상 : 관내 초등학생 4~6학년

운영기간 : 2026. 3.~12. 매주 토요일

운영내용
- 중국어 말하기·듣기·쓰기 통합 연계 학습 및 프로그램 운영
- 수준별 각 4개 반 운영 (학생 48명)

신청방법 : 완주군 인재육성재단 방문 접수

문 의 : (재)완주군 인재육성재단 ☎263-1103

13 아동옴부즈퍼슨사무소

참여대상 : 만 18세 미만의 모든 사람(어린이, 청소년, 영유아 보호자 등)

주요내용

1. 아동옴부즈퍼슨 : 아동의 권리를 대변하고 아동권리의 보호·증진·구제·모니터링 기능을 독립적으로 수행하는 사람

2. 아동옴부즈퍼슨의 역할

- 아동 권리의 증진
- 아동 권리 침해 예방 및 사례 발굴
- 아동 권리 침해 사례에 관한 조사 및 구제

3. 아동옴부즈퍼슨 상담 절차

신청·접수	조사·상담	검토·회의	권고·제언	모니터링
아동 권리 제안 권리 구제 신청	사례조사 법률 자문 상담	사례검토 개선방안 결정	정책 제언 제도 개선 제안	개선사항 관리 모니터링

운영시간 : (월~금) 09:00~18:00

문 의 : 완주군 아동옴부즈퍼슨사무소
- 상담전화 : ☎290-4292
- 이 메 일 : his21@korea.kr
- 주 소 : 완주군 고산면 고산로 97-6

14 완주학당 교육 프로그램

지원대상 : 관내 초등학생

운영기간 : 2026. 3.~12.

운영내용

- 완주학당(삼례, 이서, 소양, 고산, 구이)을 거점으로 다중지능계발사업 프로그램 지원 (바둑, 서예, 창의과학, 코딩)

신청방법 : 완주군 인재육성재단 방문 접수

문 의 : (재)완주군 인재육성재단 ☎ 263-1103

15 드림스타트 아동통합사례관리 지원

지원대상 : 12세 이하(초등학생 이하) 취약계층 아동 및 가족, 임산부

지원내용 : 영역별(신체·건강/ 인지·언어/ 정서·행동/ 부모·가족) 맞춤형 통합서비스 제공

프로그램 ※ 상기 프로그램 내용은 상황에 따라 변동 될 수 있음

영 역	프로그램명	내 용
신체·건강	해충없는 클린홈 만들기	방역 서비스 지원
	초롱초롱 밝은세상	시력교정 및 안경 지원
	키쑥쑥 몸튼튼 영양제 지원	영양교육 및 영양제 지원
	영양플러스 연계	영양교육 및 식품 지원
인지·언어	찾아가는 아동발달서비스	인지·언어 치료서비스 지원
	이야기보따리 책친구	책 읽어주기 및 놀이 활동 지원
	1:1 방문기초학습	1:1 맞춤형 학습 지원
	실력쑥쑥 희망가득	국어·수학·영어 학습 지원
	배움up 재능up 학습지 지원	학습지 지원
	아동 심리검사 지원	집중력 검사 지원
정서·행동	찾아가는 아동발달서비스	심리·미술·놀이 치료서비스 지원
	내 꿈을 찾아가는 진로여행	진로체험 활동 지원
	마음따라 스케치	1:1 방문미술 지원
	아동 심리검사 지원	종합심리검사 지원
부모·가족	찾아가는 금쪽수업	맞춤형 부모교육 지원
	영유아 홈스쿨링	유아용 맞춤형 발달꾸러미 지원
	드림스타트 가족캠프	가족여행 지원
	행복한 맘, 똑똑한 출산	출산육아용품 지원

문 의 : 완주군 드림스타트팀 ☎ 290-2312~17, 2233, 2275

16 저소득층 여성청소년 생리용품 지원

대 상 : 9세~24세 기초생활보장급여, 차상위계층, 한부모가족 여성청소년

지원내용 : 생리용품을 구매할 수 있는 바우처 연 16만 8천 원 지원

신청방법 : 읍면행정복지센터 방문 신청, 복지로 온라인 신청

문 의 : 완주군 아동청소년팀 ☎ 290-2775

17 애향장학금

지원대상 : 관내 고등학생 및 대학생 240여 명(매년 3월 중 신청)

자격기준 : 공고일 기준 완주군에 최근 2년 이상 주소를 둔 자 또는 그 자녀

지원내용

※성적·생활정도 등 심사를 통해 대상자 선정·지원

장학금 구분		대 상	내 용
일반장학금 (최대 300만 원)		신입생	· 수능 성적 백분위 평균 60점 이상 또는 · 고등학교 3학년 1학기 내신 성적 평균 60점 이상
		재학생	· 직전학기 백분율 평균 80점 이상
생활장학금(100만 원)		대학생	· 부·모 합계 건강보험료 납부금액 10만 원 미만
지역대학 입학 (200만 원)		신입생	· 관내 고등학교 졸업 후 완주지역 대학교 입학 · 우석대학교, 한일장신대학교, 백제예술대학
지역고교 입학 (50만 원)		고등학교 (1학년)	· 관내 중학교 졸업자 중 관내 고등학교 입학생 (중학교 졸업석차 백분율 30% 이하 50만 원 지급)
		고등학교 (2~3학년)	· 관내 중학교 졸업자 중 관내 고등학교 입학생 · 재학생 내신3등급 유지시 매년 50만 원 지급
지역고교 재학 (100만 원)		고등학교 (2~3학년)	· 지역고교재학 2~3학년 학생 중 미신청자
예술 체육 기능 상업	개인 (100만 원)	중·고등 대학생	· 완주지역 중·고등학생 또는 완주지역 고등학교 출신 대학생 중 2023년도 국제대회 또는 전국대회에서 수상한 자 · 2023년에 개최된 국가대표 선발전에서 국가대표, 상비군 선발자
	단체 (100만 원)		· 완주지역 소재 중·고등·대학교 중 2023년도 국제대회 또는 전국대회에서 수상한 단체

신청방법 : 완주군 인재육성재단 방문 접수, 주소지 읍면 행정복지센터 방문 접수

문 의 : (재)완주군인재육성재단 ☎263-1102

18 내발산동 공공기숙사 지원

대 상 : 수도권 대학 학생 **입사기간** : 2026. 3.~2027. 2.

선발인원 : 4명(남2, 여2) **위 치** : 서울특별시 강서구 수명로 1길 131(내발산동 740번지)

문 의 : (재)완주군 인재육성재단 ☎ 263-1104

19 전북특별자치도 서울장학숙 지원

대 상 : 수도권 대학 학생

입사기간 : 2026. 3.~2027. 2.

선발인원 : 15명

위 치 : 서울특별시 서초구 명달로9길 117-1

문 의 : 완주군 대학협력팀 ☎ 290-3887

20 전주풍남학사 기숙사 지원

대 상 : 수도권 대학 학생

입사기간 : 2026. 3.~2027. 2.

선발인원 : 5명

위 치 : 서울특별시 종로구 비봉길 48

문 의 : 완주군 대학협력팀 ☎ 290-3887

Ⅳ 청 년

지원사업	담당부서
1. 청년 취업지원(기업지원금/ 취업장려금)	일자리정책팀
2. 청년문화예술패스 지원	문화예술팀
3. 생애최초 주택구입 취득세 감면	도세팀
4. 디지털분야 청년창업 지원	청년정책팀
5. 청년 월세 한시 특별지원	주거복지팀
6. 청년쉐어하우스 지원	청년정책팀
7. 완주청년종합지원센터	청년정책팀
8. 전북청년 지역정착 지원	청년정책팀
9. 전북형 청년활력수당 지원	청년정책팀
10. 구직청년 정장대여 무료 지원	청년정책팀
11. 전북 청년 함께 두배적금	청년정책팀
12. 청년·신혼부부·다자녀가구 주택 전세자금 대출이자 지원	인구정책팀
13. 신혼부부·청년주택 전세자금 대출이자 지원(도비)	인구정책팀
14. 전북 청년 군복무 상해보험 가입지원	청년정책팀
15. 신혼부부·청년 공공임대주택 임대보증금 지원	주거복지팀
16. 완주청년 문화드림 지원	청년정책팀
17. 청년기업 임차료 지원	청년정책팀
18. 청년도전 지원	일자리정책팀
19. 대학(원)생 학자금 대출이자 지원	대학협력팀

신난多 아동,

힘난多 청년

빛난多 완주

01 청년 취업지원(기업지원금/ 취업장려금)

지원대상 : 만 18세 이상 ~ 39세 이하 미취업 청년 7명

지원내용
- 기업지원금 : 청년 채용 시 기업에 월 70만 원씩 12개월 지원
- 취업장려금 : 장기재직 6, 12, 24개월차 충족한 청년에게 기간별 100만 원씩 총 300만 원 지급

문 의 : 완주군 일자리정책팀 ☎ 290-2409

02 청년문화예술패스 지원

지원대상 : 19~20세(2006~2007년생)

지원내용 : 관내 19~20세 청년들의 공연·전시 관람 등에 사용 가능한 청년 문화예술패스 지원

지원금액 : 1인 20만 원

신청방법 : 청년문화예술패스 홈페이지(www.youthculturepass.or.kr)를 통한 발급

발급기간 : 2026. 3월 ~ (선착순 발급) ※ 상세 일정 홈페이지 공고 참고

사용기간 : 카드 발급일 ~ 당해 연도 12월 31일까지

사용방법 : 신청 당시 선택한 예매처를 통한 공연·전시 관람권 구매

문 의 : 완주군 문화예술팀 ☎ 290-2597 / 청년문화예술패스 ☎ 1577-1968

03 생애최초 주택구입 취득세 감면

지원대상 : 생애최초 주택구입자

지원내용
- 주택 취득일 현재 본인 및 배우자가 주택을 소유한 사실이 없는 경우
- 취득 당시 주택 가액 12억 원 이하인 주택을 유상거래로 취득
- 산출세액 200만 원 한도 공제

문 의 : 완주군 도세팀 ☎ 290-2333

04 디지털분야 청년창업 지원

지원대상 : 18~45세 완주군 청년이 대표인 완주군 소재 4차산업 분야 창업 7년이내 기업

지원규모 : 3,000만 원(업체당 최대 1,000만 원 한도)

지원내용 : 청년 창업기업 지원 역량강화 및 사업비 지원

사업기간 : 2026. 1. ~ 12. **문 의** : 완주군 청년정책팀 ☎ 290-3238

05 청년월세 한시 특별지원

지원대상 : 만 19세~34세 청년이 부모님과 별도 거주하고, 임차보증금 5천만 원+월세 70만 원 이하 주택에 거주하는 기준 중위소득 60%이하(원가구 100%)의 무주택자

지원내용 : 경제적 어려움을 겪고 있는 청년층의 주거비 지원

지원금액 : 가구당 월 20만 원(최대 24개월) 지원 **문 의** : 완주군 주거복지팀 ☎ 290-2876

06 청년쉐어하우스 지원

위 치 : 완주군 삼례읍, 봉동읍, 이서면

읍 면	규모(인원)	쉐어하우스
삼례	1개소(4명)	청담빌라
봉동	3개소(24명)	뜰안에B, 한나빌, 사계
이서	2개소(7명)	리프레시빌, 한마음빌

지원대상 : 완주군 정착 희망 18~45세 무주택 청년
(1인 가구, 도시근로자 가구당 월 평균 소득 100% 이하)

지원내용 : 쉐어하우스 거주 지원(월 사용료 5만 원, 공과금 본인 부담)
생활안정 정착지원

문 의 : 완주군 청년정책팀 ☎ 290-3238

07 완주청년종합지원센터

완주청년종합지원센터

위　　치 : 동창햇살 창조센터 2층, 지하1층 / 봉동읍 장기리 212-5

운영시간 : (화~금) 09:00~21:00, (토) 10:00~18:00 (휴무일) 월, 일요일, 법정공휴일

주요시설 : 상담실, 소교육장, 대강당, 북카페　　지원대상 : 완주군 청년 누구나

지원내용 : 청년정책 상담·연계지원, 청년 맞춤형 정책발굴 및 지원, 청년거점공간(삼례·이서·고산) 운영 등

청년거점공간(3개소)

운영시간 : (화~토) 13:00~21:00, (휴무일) 월요일, 일요일, 법정공휴일

주요시설

구 분	위 치	주요시설
삼례 1호 (완충지대)	삼례읍 삼례로 382, 4층	공유주방, 공유서재, 회의실, 휴게공간 등
고산 2호 (청촌방앗간)	고산면 고산로 100, 2층	공유주방, 회의실, 휴게공간 등
이서 3호 (이서나루)	이서면 갈산로 40, 콩쥐팥쥐도서관 5층	회의실, 스튜디오, 전시홍보공간, 공유공간 등

문　　의 : 완주군 청년정책팀 ☎ 290-3237

08 전북청년 지역정착 지원

지원대상 : 완주군 거주 중인 농업·어업·임업·문화예술·중소기업·연구소에 종사하는 18~39세 청년, 중위소득 150% 이하

지원규모 : 172명

지원기간 : 12개월

지원내용 : 매월 정착지원금 30만 원 최대 12개월 지급(생애 1회 지원)

지급방법 : 매월 초 포인트, 지역화폐 지급

문　　의 : 완주군 청년정책팀 ☎ 290-3238

09 전북형 청년활력수당 지원

지원대상 : 완주군 거주 중인 18~39세 미취업 청년, 중위소득 150% 이하

지원규모 : 115명 **지원내용** : 매월 50만 원 최대 6개월 지급 (생애 1회 지원)

지원기간 : 6개월 **지급방법** : 매월 초 포인트, 지역화폐 지급

문 의 : 완주군 청년정책팀 ☎ 290-3238

10 구직청년 정장대여 무료 지원

신청자격 : 완주군에 주소지를 둔 18세~45세 이하 미취업 청년 또는 완주군에 취업하고자 하는 청년

사업기간 : 2026. 1. 1. ~ 사업 예산 소진 시까지

지원내용 : 면접용 정장, 구두, 벨트 등 기타 소품 등 대여

대여기간 : 대여일로부터 3박4일

신청방법 : 청년메카완주(온라인플랫폼) 홈페이지 가입 후 온라인 신청 (https://youth.wanju.go.kr/)

문 의 : 완주군 청년정책팀 ☎ 290-3237

11 전북 청년 함께 두배적금

지원대상 : 완주군 거주 18~39세 취업 근로자 및 사업자, 중위소득 140% 이하

지원규모 : 120명('25년 60명, '26년 60명) **지원기간** : 24개월

지원내용 : 매월 10만 원 입금하면 지방비로 10만 원 매칭 지원

지급방법 : 매월 지정일에 입금된 계좌에 매칭적립금 적립

문 의 : 완주군 청년정책팀 ☎ 290-3238

12 청년·신혼부부 다자녀가구 주택 전세자금 대출이자 지원

신청기간 : 2026. 1. 1. ~ 사업 예산 소진 시까지

지원대상

구분	청 년	신혼부부	다자녀가구
지원 자격	18세 이상 39세이하 청년	혼인신고일로부터 5년 이내의 신혼부부	2명이상의 자녀를 출산 또는 입양하여 양육하는 가구 중 자녀 1명 이상이 18세 이하인 가구
주소 기준	완주군 임차 대상 주소지에 주민등록 등재 및 실제 거주	부부 모두 완주군 임차 대상 주소지에 주민등록 등재 및 실제 거주	부모와 자녀 모두 완주군 임차 대상 주소지에 주민등록 등재 및 실제 거주
소득 및 자산	연소득 5,000만 원 이하 무주택 청년	부부 합산소득 연 8,000만 원 이하 무주택 세대 구성원으로 이루어진 신혼부부	기준중위소득 180% 이하인 본인(배우자, 자녀 포함) 소유의 주택이 없는 다자녀가구

지원내용 : 주택 전세자금 대출 잔액의 2%(최대 100만 원/연)
-지원한도 : 연 1회, 자격 및 지원기준 충족 시 최대 2년까지 지원

신청방법 : 주소지 읍·면 행정복지센터 방문 신청

문 의 : 완주군 인구정책팀 ☎ 290-2416

13 신혼부부·청년 주택 전세자금 대출이자 지원(도비)

신청기간 : 2026. 1. 1. ~ 사업 예산 소진 시까지

지원대상 : 신청일 기준 완주군에 주민등록상 주소를 두고 민간주택에 거주하는 무주택 신혼부부·청년
- 소득기준 : 기준중위소득 180% 이하
- 대상주택 : 전세보증금 3억 원 이하 및 주거 전용면적 85㎡ 이하의 주택

지원내용 : 전세자금 대출이자 연 최대 150만원 이내 지원(최대 연 3%)
- 지원한도 : 요건 충족 시 최대 2년까지 지원

신청방법 : 주소지 읍·면 행정복지센터 방문 신청

문 의 : 완주군 인구정책팀 ☎ 290-2416

14 전북 청년 군복무 상해보험 가입지원

지원대상 : 관내 주민등록을 두고 군복무 중인 청년(18세 이상~ 39세 이하)

지원내용 : 군복무중(휴가, 외출 포함) 사망, 후유장애 등이 발생할 경우 치료 등을 위한 보험금 지급 (군 입대 청년 자동 가입)

보 험 사 : 메리츠화재해상보험, KB손해보험

추진절차

상해발생	▶	구비서류 제출 (보험사)	▶	보험여부 검토 및 사고조사	▶	보험금 결정 및 지급
피보험자		피보험자		보험사		보험사

문 의 : 완주군 청년정책팀 ☎ 290-3237

15 청년·신혼부부 공공임대주택 임대보증금 지원

사업대상 : 공공임대주택 입주자격을 갖춘 무주택 신혼부부 또는 청년
- 사업신청일 기준 관내 거주자로 공공임대주택 *공급주체와 임대차계약을 체결하여 입주하였거나, 입주 예정인 자 *공급주체 : LH, 전북개발공사 등
- (대상주택) 완주군 공공임대주택(영구·국민·행복 주택 등)
- (임대계약) 2026. 1. 1. 이후 입주하였거나 임대차계약을 체결하여 입주 예정인 자
- (지원대상) 신혼부부('19. 1. 1. 이후 혼인 신고), 미혼청년('87. 1. 1.~'08. 12. 31. 출생)

지원내용 : 임대보증금 중 본인부담 계약금 외 임대보증금 지원
※ 지원한도 : (신혼부부 + 자녀) 5천만 원 이내, (신혼부부) 4천만 원 이내, (청년) 3천만 원 이내

문 의 : 완주군 주거복지팀 ☎ 290-2873

16 완주청년 문화드림 지원

지원대상 : 완주군 거주 1년 이상 18~45세 청년, 중위소득 150% 이하

지원규모 : 250명

지원내용
- 완주군 거주 청년에게 문화, 여가, 자기계발을 위한 연 20만 포인트 지급(생애 1회 지급)
- 포인트 연계 카드로 선결제 후 포인트 차감 신청 및 개인별 계좌 입금

문 의 : 완주군 청년정책팀 ☎ 290-3238

17 청년기업 임차료 지원

지원대상 : 18~45세 완주군 청년이 대표인 완주군 소재 창업 7년 이내 기업

지원내용 : 5개월간 월 임차료 최대 40만 원 지원

지원규모 : 5개소

문 의 : 완주군 청년정책팀 ☎ 290-3238

18 청년도전 지원

지원대상 : 6개월 이상 취업 관련 참여 이력이 없는 18~34세 구직단념 청년
(45세 이하 지역특화청년)

지원내용 : 구직단념 청년을 대상으로 맞춤형 프로그램 제공 및 취업 지원
참여수당 및 인센티브 지원

구글신청서 작성

구분	단기	중기	장기
참여수당	50만 원	150만 원	250만 원
이수 인센티브	-	20만 원	30만 원(취업관련 활동 시)
취업 인센티브	-	50만 원(이수 후 6개월 이내 취업/ 3개월 근속 시)	

문 의 : 완주군 일자리정책팀 ☎ 219-0412~3

19 대학(원)생 학자금 대출이자 지원

지원대상 : 공고일 기준 본인 또는 부모 중 한 사람이 1년 이상 완주군에 주민등록이 되어 있는 사람으로 고등교육기관*에 재학 또는 휴학 중인 대학(원)생
(졸업생 5년 이내, 휴학생 최대 6학기)
* 「한국장학재단 설립 등에 관한 법률」 제2조 제6호 가목부터 다목까지의 학교 또는 대학

지원내용 : 2015년도 이후 한국장학재단을 통해 대출받은 취업 후/일반상환 학자금에 대한 이자 지원

지원범위 : 2026년 발생한 학자금대출이자 (단, 예산 초과 시 대출금액이 큰 대상자부터 선정)

신청방법 : 읍면 행정복지센터 및 대학협력팀 방문신청, 군 홈페이지 온라인 신청

문　　의 : 완주군 대학협력팀 ☎ 290-3887

V 중·장년 및 어르신

지원사업	담당부서
1. 노인일자리 및 사회활동 지원	노인정책팀
2. 기초연금	노인정책팀
3. 신중년 취업지원(기업지원금/ 취업장려금)	일자리정책팀
4. 효도수당 지원	노인정책팀
5. 무료급식 및 식사배달 서비스	노인정책팀
6. 경로통합이용권 지원	노인정책팀
7. 무료노인의치(틀니)사업	지역보건팀
8. 고령운전자 면허반납 지원	교통관리팀
9. 이동 사회복지관	노인정책팀
10. 독거노인·장애인 응급안전안심서비스	노인정책팀
11. 치매 조기검진 지원	치매관리팀
12. 치매 치료관리비 지원	치매관리팀
13. 성인 예방접종 지원	예방접종실
14. 노인대학	노인시설팀
15. 성인문해 진달래학교	평생학습팀
16. 전세대 모두 배움터	평생학습팀

아이 행복하군

노후 든든하군

완벽하군 완주군

01 노인일자리 및 사회활동 지원

지원대상 : 65세 이상 기초연금 대상자 *일부사업단 60세 이상

지원내용 : 어르신이 활기차고 건강한 노후생활을 영위하도록 노인일자리 및 사회활동 참여 지원

신청방법 : 수행기관 방문 신청, 노인일자리여기(seniorro.or.kr), 복지로, 정부24 신청
* 수행기관 : 완주시니어클럽 261-4277, 대한노인회 완주군지회 263-6550, 양지뜰 291-3004

사업유형

구분	노인공익활동	노인역량활용	민간형	
			공동체사업단	취업알선형
보 수	월 290천원	월 761천원	근로계약에 따름	
활동시간	일 3시간 (월30시간)	주15시간 (월60시간)	일 최대 8시간	근로계약
사업내용	지역사회환경개선, 학교급식도우미 등	돌봄 및 학습지원, 안전 모니터링 등	식품제조판매, 영농, 매장운영 등	관련된 자 수요처 연계

문 의 : 완주군 노인정책팀 ☎ 290-2205

02 기초연금

지원대상 : 소득인정액이 선정기준액 이하인 65세 이상 어르신
* 2026년도 선정기준액 : 단독가구 2,470천 원, 부부가구 3,952천 원

지원내용 : 단독가구 최대 349,700원, 부부가구 최대 279,760원
(소득기준에 따라 월 34,970원 ~ 349,700원까지 차등 지원)

신청방법 : 읍·면행정복지센터 방문 신청, 복지로(www.bokjiro.go.kr) 온라인 신청
※ 65세 생일이 속하는 달의 1개월 전 초일부터 신청 가능

문 의 : 완주군 노인정책팀 ☎ 290-2204

03 신중년 취업지원(기업지원금/ 취업장려금)

지원대상 : 만 40세 이상 ~ 69세 이하 미취업 신중년 6명

지원내용
- 기업지원금 : 신중년 채용 시 기업에 월 70만 원씩 12개월 지원
- 취업장려금 : 장기재직 6, 12, 24개월차 충족한 신중년에게 기간별 50, 50, 100만 원씩 총 200만원 지급

문 의 : 완주군 일자리정책팀 ☎ 290-2409

04 효도수당 지원

지원대상 : 관내 1년 이상 거주하고 있는 65세 이상 노인과 동일 거주지에 주민등록을 두며 거주하는 4대 이상 효 가정

지원내용 : 세대별 월 5만 원 지원

신청방법 : 읍·면 행정복지센터 방문신청

문 의 : 완주군 노인정책팀 ☎ 290-2203

05 무료급식 및 식사배달 서비스

지원대상 : 60세 이상 가정형편이 어렵거나 결식 우려가 높은 수급자, 차상위, 저소득 독거노인

지원내용 : 무료급식 및 식사배달서비스 제공

신청방법
- 무료급식 : 무료급식소 방문신청(화산교회, 장애인복지관, 기독교수양관, 완주지역자활센터)
- 식사배달 : 읍면 행정복지센터 방문 신청

문 의 : 완주군 노인정책팀 ☎ 290-2203

06 경로통합이용권 지원

지원대상 : 75세 이상 생계·의료급여 수급자, 기초연금 수급자

지원내용 : 관내 목욕탕, 이·미용실에 사용 가능한 경로통합이용권 지급
- 목욕권 : 생계·의료급여 수급자(반기별 4매)
- 이·미용권 : 기초연금 수급자(반기별 3매)

신청방법 : 읍·면행정복지센터 방문 신청

문 의 : 완주군 노인정책팀 ☎ 290-2215

07 무료노인의치(틀니) 사업

지원대상: 65세 이상 기초생활의료급여 수급자 및 차상위 본인부담경감 대상자

지원내용: 의치(틀니) 시술 및 본인부담금 지원
- 노인의치(틀니) 시술비용 1인 1회 지원 : 의료급여 및 건강보험 적용 후 본인부담금 지원(편악기준)

문 의 : 완주군 보건소 지역보건팀 ☎ 290-3025

08 고령운전자 면허반납 지원

지원대상 : 완주군에 주소를 둔 70세 이상 고령운전자

지원내용 : 운전면허 자진 반납 시 인센티브 지원 **지원금액** : 완주사랑상품권 20만 원 (1회 한정)

신청방법 : 읍·면행정복지센터 방문 신청

문 의 : 완주군 교통관리팀 ☎ 290-2839

09 이동 사회복지관

지원대상 : 관내 경로당 이용 어르신 **지원내용** : 건강증진서비스, 경로당 여가활동 프로그램 등

지원장소 : 완주군 내 마을(경로당, 정자, 쉼터 등 **문 의** : 완주군 노인정책팀 ☎ 290-2215

10 독거노인·장애인 응급안전안심서비스

지원대상 : 상시보호가 필요한 독거노인, 노인2인가구, 조손가구, 장애인 가구

지원내용 : 안전의 사각지대에 있는 노인과 장애인이 응급상황에 대처할 수 있도록 댁내 게이트웨이, 활동감지기 등을 설치하여 예방적 돌봄 지원

신청방법 : 읍·면행정복지센터 방문 신청

문 의 : 완주군 노인정책팀 ☎ 290-2204

11 치매 조기검진 지원

지원대상
- 선별검사 : 완주군 거주 60세 이상 주민
- 진단검사 : 선별검사 결과 인지저하자, 치매 의심증상이 뚜렷한 자 중 기준중위소득 120% 이하
- 감별검사 : 진단검사 결과 치매 원인에 대한 감별검사가 필요한 자 중 기준중위소득 120% 이하

지원내용 및 지원금액

검사종류	검사내용	검진장소	검진비용 지원범위
선별검사	인지선별검사(CIST)	치매안심센터	무료
진단검사	전문의 진료, 신경인지검사 등	치매안심센터	무료
		협약병원	상한 15만 원
감별검사	MRI, 혈액검사, 간기능검사, 전해질검사, 갑상선기능검사 등	협약병원	상한 8만 원

문 의 : 완주군보건소 치매관리팀 ☎ 290-4381~4

12 치매치료관리비 지원

지원대상 : 지역주민(완주군 주민등록 기준) 중 치매치료제를 복용 중인 치매환자

지원내용 : 월 3만 원 상한 내 본인부담급여분 실비 지원

신청방법 : 치매안심센터 방문 신청

문 의 : 완주군 보건소 치매관리팀 ☎ 290-4373

13 성인 예방접종 지원

지원대상 및 지원내용

접종명	접종대상	접종비용
B형간염	• B형간염 표면항원·항체(HBsAg, anti-HBs) 검사 음성자	7,000원
장티푸스	• 완주군민 고위험자 - 장티푸스 유행지역(동남아시아,인도,중동,중남미, 아프리카 등)으로 공무여행(체류)자 및 접촉자 - 장티푸스 보균자와 밀접하게 접촉하는 사람(가족 등) - 장티푸스균을 취급하는 실험실 요원	무료
대상포진	• 50세 이상 완주군민(1976년 12월 31일 이전 출생자)	90,000원
	• 65세 이상 완주군민 중 의료수급자(1961년 12월 31일 이전 출생자)	무료
신증후군 출혈열	• 완주군민 고위험자 - 군인 및 농부 등 직업적으로 신증후군출혈열 바이러스에 노출될 위험이 높은 자 - 신증후군출혈열 바이러스를 다루거나 쥐 실험을 하는 실험실 요원 - 야외활동이 빈번한 사람 등 개별적 노출 위험이 크다고 판단되는 자	무료
폐렴구균	• 65세 이상 어르신 중 폐렴구균(23가) 미접종자 (1961년 12월 31일 이전 출생자)	무료
인플루엔자	• 완주군민 중 유·무료 대상자 (세부사항은 별도 공지 예정)	유·무료 (별도 공지 예정)
파상풍·백일해	• 만 19세 이상 완주군민(10년이내 접종기록 없는 자)	25,000원
풍진	• 완주군 신혼(예비) 부부 중 풍진항체 미형성자(여성)	무료

접종장소 : 보건소·보건지소 *전국 위탁의료기관 접종가능 : 인플루엔자(65세 이상), 폐렴구균

문 의 : 완주군 보건소 예방접종실 ☎290-3049, 3050

14 노인대학

지원대상 : 60세 이상 어르신

지원내용 : 어르신 재취업·노후설계·사회참여 교육 등

구분	기간	연락처	주소
완주노인대학	2026. 4~12.	263-6556	완주군 봉동읍 삼봉로 933 봉동읍 행정복지센터 3층
원암노인교실	2026. 3~12.	243-8030	완주군 소양면 원암로 164-19 기독교수양관

신청방법 : 노인대학 수행기관 방문 신청
* 수행기관 : (사)대한노인회 완주군지회, 소양 기독교수양관

문 의 : 완주군 노인시설팀 ☎ 290-2202

15 성인문해 진달래학교

사업기간 : 2026년 3~12월 (신청 : 수시모집)

지원대상 : 기초학력 취득기회를 놓친 성인

운영장소 : 읍·면행정복지센터, 마을경로당 등

지원내용 : 한글, 기초 생활문해교육, 초등 학력인정반 운영

문 의 : 완주군 평생학습팀 ☎ 290-2638

16 전세대 모두배움터

사업기간 : 2026년 4~12월 (상·하반기)

지원대상 : 완주군민

지원내용 : 주민 수요반영 평생학습 프로그램(강좌)제공 및 퇴근길(야간) 배움터 운영

문 의 : 완주군 평생학습팀 ☎ 290-3886

Ⅵ 귀농귀촌

지원사업	담당부서
1. 완주군 귀농귀촌인 지원	귀농귀촌팀
2. 완주군 귀농인 융자 지원	귀농귀촌팀
3. 귀농귀촌인 임시거주시설 지원	귀농귀촌팀
4. 청년후계농 영농정착금 지원	농업인육성팀
5. 농촌유학센터	교육지원팀
6. 전북형 청년창업농 영농정착금 지원	농업인육성팀

완주에서 살면서

행복하게 인생완주

01 완주군 귀농귀촌인 지원

지원대상

항목	내 용
세대	65세 이하 세대주가 가족과 함께 전입
거주	타 지역에서 1년 이상 거주하다가 가족과 함께 완주군으로 이주
기한	완주군 전입 후 5년 이내
영농 규모	**① 2,000㎡ 이상 전업농 (시설재배의 경우 660㎡ 이상)** * 해당 규모의 경작 농지가 완주군에 소재, 타 산업 종사 불가 **② 1,000㎡ 이상 농업인 (시설재배의 경우 330㎡ 이상)** * 해당 규모의 경작 농지가 완주군에 소재, 타 산업 종사 가능

지원내용 및 지원금액

대상	항목		지원 금액	지원 조건
① 2,000㎡ 이상 전업농	주택	매입비	최대 500만 원	· 주택 연면적 150㎡ 이하 · 본인 거주목적
		신축비	최대 500만 원	
		수리비 (사전신청)	최대 500만 원 (총 수리비의 10% 이상 자부담)	
	농지	매입비	최대 250만 원	· 매입비의 10% 이내
		임차비	최대 250만 원	· 임차비의 50% 이내
	비닐하우스 신축비		최대 1,000만 원 (접수기간 : 매년 초)	· 총 신축비의 50% 이내
② 1,000㎡ 이상 농업인	영농 정착장려금		최대 100만 원	· 전입 2인이하 : 50만 원 · 전입 3인이상 : 100만 원
	교육훈련비		최대 30만 원	· 오프라인(8시간당 1만 원) · 온라인(10시간당 1만 원)
	이사비		50만 원	

문 의 : 완주군 귀농귀촌팀 ☎ 290-2473

02 완주군 귀농인 융자 지원

(귀농 농업창업 및 주택구입 지원)

지원대상

항목	내 용
세대	65세 이하 세대주
거주	도시지역('동'지역)에서 1년 이상 거주하다가 농촌지역(완주군)으로 이주
기한	농촌지역 전입 후 5년 이내
신청 요건	다음 중 1개 이상 해당 - 귀농교육 8시간 이상 이수자 - 6개월 이상 영농에 종사자 - 농업계 학교 졸업자 (만 40세 미만인 경우) - 후계농으로 선정되었던 자

지원내용 및 지원금액

· 융자 조건 : 이율 연 2%
· 상환 기간 : 5년 거치 10년 분할 상환

항목	대출한도	융자횟수	사용용도
농업창업자금	3억 원	4회	· 농지, 축사부지 등의 구입 · 하우스, 재배사, 축사 등의 신축 · 농업용 화물자동차, 농기계 구입 등
주택마련자금	7,500만 원	2회	· 주택 구입, 신축 및 본인소유의 노후한 농가주택 증·개축 등

문 의 : 완주군 귀농귀촌팀 ☎ 290-2471

03 귀농귀촌인 임시거주시설 지원

1. 체류형 농업창업지원센터

시설현황(10세대)

구분	동당면적	모집세대	보증금	교육비	입교기간
체류형 농업창업지원센터	59.05㎡(18평형)	6세대	60만 원	18만 원/월	매년 3월~12월
	73.97㎡(22평형)	4세대	70만 원	22만 원/월	

※세대별 관리비(가스, 전기, 수도요금 등)는 개별 부담

신청자격

· 완주군으로 이주하여 귀농을 희망하는 자(선발 후 전입신고 필수)
· 모집공고일 현재 타 지역에서 1년 이상 거주하고 있는 자(주민등록 기준)
· 상근 고용계약을 체결하고 있지 않을 것(입교일 기준), 병역필 또는 병역면제자

입교방법

· 접수시기 : 매년 10월~11월 중
· 선발규모: 13세대(모집정원 10세대, 예비입교자 3세대)
· 선발절차

서류접수 ▶ 서면평가 ▶ 심층면접 ▶ 최종합격 통보

· 서류심사 : 모집정원의 2배수를 선정(20세대)하되 서면평가 40점 이상자만 선정
· 심층면접 : 신청서 및 창업계획서를 기준으로 면접심사
*일정은 진행상황에 따라 변경가능하며 결원 시는 별도계획에 의해 선발

교육계획

· 교육기간 : 매년 3월~12월
· 교육과정 : 귀농귀촌 기초과정, 생활기술 교육, 농기계교육 등
*교육참여율이 저조할 경우 학기 중에도 퇴교대상이므로 교육참여가 가능한 예비 귀농인만 신청

위 치 : 완주군 고산면 고산천로 854-16

귀농인의 집

2. 귀농귀촌 게스트하우스

· 예비 귀농·귀촌인을 대상으로 단기간 완주군 지역을 체험하고 탐색해볼 수 있는 기회 제공
*휴양 및 관광목적으로는 이용불가

위　　치 : 완주군 고산면 고산천로 854-18

객실요금표

체류기간		실당 이용료	
		6평형 (1개)	8평형 (2개)
단기	1일~3일	15,000원	20,000원
장기	4일 이상~90일	5,000원	

예　　약 : 완주군 귀농귀촌지원센터 ☎261-3731

3. 완주군 귀농인의 집

· (예비) 귀농·귀촌인들에게 장기간 거주하며 집, 농지 등 정보를 알아볼 수 있는 기회를 제공

개 소
-15개소('26년 1월 기준)

문　　의 : 완주군 귀농귀촌팀 ☎ 290-2473

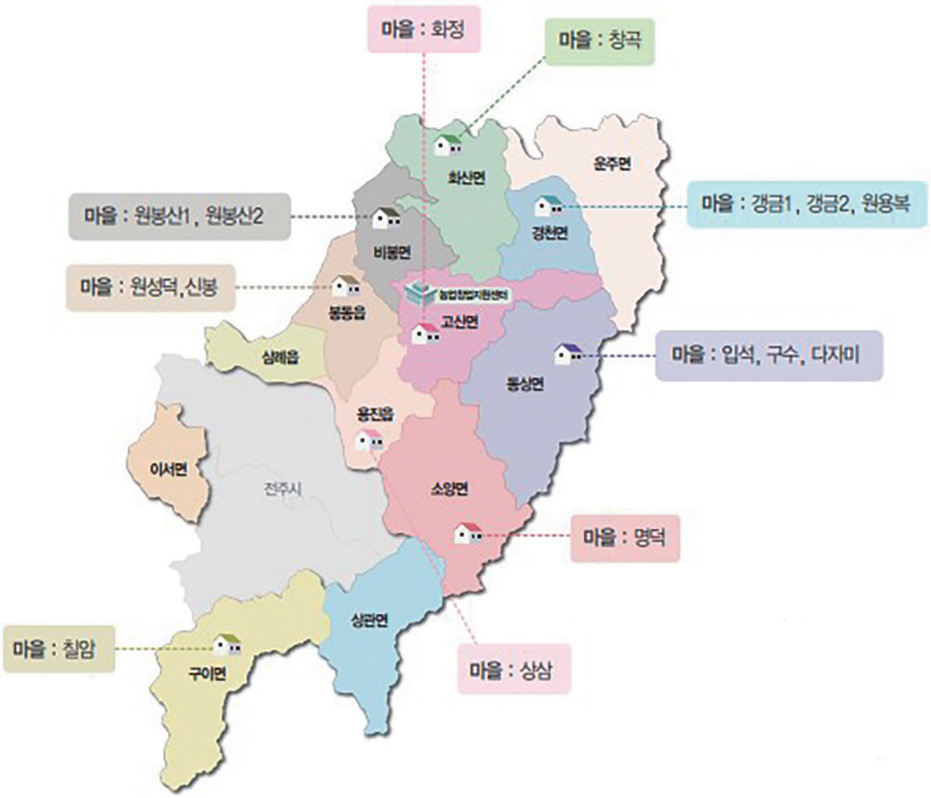

04 청년후계농 영농정착금 지원

지원대상 : 관내 청년 농업인(완주군 전입 예정자 포함)

지원기준 : 만18세 이상~만40세 미만, 독립경영 3년 이하(예정자 포함), 병역필 또는 병역면제자

지원내용 : 청년후계농의 안정적 영농정착을 위한 영농정착금 지원
(1년차 110만 원/ 2년차 100만 원/ 3년차 90만 원)

문　　의 : 완주군농업기술센터 농업인육성팀 ☎ 290-3277

05 농촌유학센터

지원대상 : 농촌유학을 꿈꾸는 도시지역 초·중학생

지원내용 : 농촌유학 활성화 유학경비 지원

지원금액

구　분	농촌유학 활성화 유학경비 지원
대　　상	초3 ~ 중2
협력학교	운주초·동상초·운주중
지원내용(월/ 1인당)	(서울시교육청) 30만 원 (전북도교육청) 30만 원 (도+군비 지원) 20만 원

센터현황 : 운주농촌유학센터(운주면 소재) / 열린마을농촌유학센터(동상면 소재)

문　　의 : 완주군 교육지원팀 ☎290-2272

06 전북형 청년창업농 영농정착금 지원

지원대상 : 관내 거주 농업인

지원기준 : 관내 거주 만40~44세 예비창업농 또는 독립영농 3년 이하 농업경영인

지원내용 : 만40세~44세 청년창업농에게 월 80만 원(지역상품권) 최대 2년간 지원

문　　의 : 완주군농업기술센터 농업인육성팀 ☎ 290-3277

Ⅶ 전생애

지원사업	담당부서
1. 전입장려지원	인구정책팀
2. 통합문화이용권(문화누리카드) 지원	문화예술팀
3. 부름부릉~ 행복콜버스(DRT)	교통정책팀
4. 완주군 마을버스	교통정책팀
5. 농민 공익수당 지원	농업정책팀
6. 농작물재해보험 농가부담금 지원	농업정책팀
7. 여성농업인 특수건강검진 지원	농업정책팀
8. 완주군민 자전거 보험	도시경관재생팀
9. 완주군 군민안전보험	안전정책팀
10. 완주군 독서모임 운영 지원	도서관사업소
11. 나도 완주강사(재능기부)	평생학습팀
12. 찾아가는 평생학습 희망배움터	평생학습팀
13. 여성농업인 생생카드 지원	농업정책팀
14. 여성농업인 편의장비 지원	농업정책팀
15. 영농도우미 지원	농업정책팀
16. 희망하우스 빈집재생 지원	주거복지팀
17. 농촌주택개량 융자 지원	주거복지팀
18. 완주군민 아카데미	평생학습팀
19. 도서관 운영현황	도서관사업소
20. 생애주기별 독서문화 프로그램	도서관사업소
21. 농촌빈집정비 철거비용 지원	주거복지팀
22. 농업인안전보험 농가부담금 지원	농업정책팀
23. 출산여성 농가도우미 지원	농업정책팀
24. 풍수해보험료 지원	자연재난팀

건강한 아동,
건강한 노후

모두가 살기 좋은 도시 완주

01 전입장려지원

지원내용

	전입세대 로컬푸드꾸러미	전입학생 생활안정 장학금	인구증가유공 기관/단체/기업체
지원대상	타 시군구에서 2년 이상 주소를 두고 있다가 군에 전입한 세대구성 세대 (2022. 1. 1. 이후 전입자)	타 시군구에서 2년 이상 주소를 두고 있다가 군에 전입한지 1개월이 경과한 완주군 소재 중학교, 고등학교, 대학교의 재학생 (세대편입 포함) -대학생 : 2020. 7. 1. 이후 전입자 -중·고등학생 : 2026. 1. 1. 이후 전입자	군에 전입한지 6개월 이상 3년 이하인 임직원이 있는 기관/ 단체/ 기업체
지원내용	세대당 종량제봉투 10매, 로컬푸드꾸러미 (5만 원 상당) 배송	지역상품권 30만 원 3년간 3회 분할 지급 -전입 1개월 경과시 10만 원 -전입 1년 경과시 10만 원 -전입 2년 경과시 10만 원	지원대상 임직원 수에 따라 지역상품권 50~500만 원 차등 지원 대상 임직원 수는 임직원 1인당 1회에 한하여 산정
신청기한	전입신고일로부터 5년 이내	전입신고일로부터 3년 이내	
신청방법	주소지 읍면 행정복지센터 방문 신청		완주군 인구정책과 방문 및 우편 신청

문　　의 : 완주군 인구정책팀 ☎ 290-2613

02 통합문화이용권(문화누리카드) 지원

지원대상 : 6세 이상 지원 대상자 중 신청자에게 발급
(기초생활수급자 및 차상위 계층 / 2020. 12. 31. 이전 출생자)

지원내용 : 소외계층 삶의 질 향상과 계층 간 문화 격차 완화를 위해 기초생활수급자, 차상위 계층을 대상으로 문화예술, 국내여행, 체육활동 지원(카드 바우처 형태)

지원금액 : 1인당 15만 원

신청방법 : 전국 주민센터, 누리집(www.mnuri.kr), 모바일앱, 전화ARS(1544-3412)

발급기간 : 2026. 2. 2. ~ 11. 30. ※ 기한 내 미발급 시 이후 발급 불가

사용기간 : 카드 발급일~당해 연도 12월 31일까지

문 의 : 완주군 문화예술팀 ☎ 290-2597 / 문화누리카드 ☎ 1544-3412

03 부릉부릉~ 행복콜버스(DRT)

운행방법 : 노선 및 사업구역을 미리 정하지 않고
주민들의 수요에 따라 움직이는 수요응답형 교통수단

운행시간 : 07~20시(연중무휴) **운행구간** : 각 마을↔소재지 거점

이용요금 : 500원 **문 의** : 완주군 교통정책팀 ☎ 290-2804

04 완주군 마을버스

운행방법 : 각 마을과 읍·면 소재지를 연결하는 노선버스 운행

이용대상 : 완주군민

이용요금 : 500원(환승 가능)

문 의 : 완주군 교통정책팀 ☎ 290-2804
완주군 시설관리공단 마을버스팀 ☎ 270-9915

05 농민 공익수당 지원

지원목적 : 농업경영체 등록 농가 중 실제 영농에 종사하는 농가

지원금액 : 1인 경영체 연 60만원 및 2인 이상 경영체 연 30만 원/ 인
- 연 1회 일괄지급 및 완주사랑상품권 카드(정책수당) 충전방식

신청장소 : 주소지 읍·면 행정복지센터 방문 신청

문　　의 : 완주군 농업정책팀 ☎290-3216

06 농작물재해보험 농가부담금 지원

지원대상 : 보험대상 농작물 경작 및 농업경영체 등록된 개인 또는 법인

지원내용 : 농작물재해보험 보험료 일부 지원

신청장소 : 완주군 관내 지역농협 방문 신청

문　　의 : 완주군 농업정책팀 ☎ 290-3216

07 여성농업인 특수건강검진 지원

지원대상 : 만 51~80세 짝수년도 출생 및 농업경영체 등록된 여성농업인

지원내용 : 농작업 취약 질환 예방 건강검진 지원(2년 주기)

지원금액 : 1인 지원단가 최대 22만 원의 90% 지원 * 자부담 10%

신청장소 : 주소지 읍·면행정복지센터 방문 신청

문　　의 : 완주군 농업정책팀 ☎ 290-3216

08 완주군민 자전거 보험

지원대상 : 완주군에 주민등록을 두고 거주하는 모든 군민

지원내용 : 자전거사고로 인한 사망, 후유장해, 진단위로금, 벌금, 변호사 선임비용
교통사고처리지원 보험금지급

지원금액

구분	보장내용	보장금액
자전거사고 사망	완주군민이 자전거 교통사고로 사망한 경우 (15세 미만자 제외) ※ 타 제도와 관계없이 중복보상	1,000만 원
자전거사고 후유장해	완주군민이 자전거 교통사고로 3%~100%의 후유장해가 발생한 경우 ※ 타 제도와 관계없이 중복보상	1,000만 원 한도
자전거사고 진단위로금	완주군민이 자전거 교통사고로 4주 이상의 치료를 요한다는 진단을 받은 경우	4주이상-20만 원 5주이상-30만 원 6주이상-40만 원 7주이상-50만 원 8주이상-60만 원
	완주군민이 자전거 교통사고로 4주 이상의 진단과 6일 이상 실제 입원한 경우	추가 20만 원
자전거사고 벌금	완주군민이 자전거 운전 중 타인을 사상케 하여 확정판결로 벌금을 부담하는 경우	최고 2,000만 원 한도
자전거사고 변호사 선임비용	완주군민이 자전거 운전 중 타인을 사상케 하여 구속영장에 의해 구속 되거나, 검찰에 의해 공소제기된 경우 변호사 선임비용	200만 원
자전거교통사고 처리지원금	완주군민이 자전거운전 중 타인(가족제외, 동승자 포함)을 사망하게 하거나 중, 상해를 입혀 형사합의를 봐야할 경우	1인당 3,000만 원 한도

문 의 : 완주군 도시경관재생팀 ☎ 290-2883

09 완주군 군민안전보험

대　　상 : 완주군에 주민등록이 되어 있는 군민(외국인 포함)

보장항목 : 폭발·화재·붕괴 사고, 대중교통 이용 중 사망 등 22종

보장항목		내　　용	보장금액
합계		19건	
폭발 화재 붕괴 산사태 사고	상해사망	완주군민이 폭발·화재·붕괴·산사태 사고로 상해 사망한 경우 (만15세 미만자 제외)	500만 원
	상해후유장해	완주군민이 폭발·화재·붕괴·산사태 사고로 3%~100%의 상해 후유장해가 발생한 경우	2,500만 원
대중 교통 이용 중	상해사망	완주군민이 대중교통이용 중 상해 사망한 경우(만15세 미만자 제외)	3,000만 원
	상해후유장해	완주군민이 대중교통 이용 중 3%~100%의 상해 후유장해가 발생한 경우	3,000만 원 한도
상해 사고	사망	완주군민이 상해의 직접적인 결과로써 사망한 경우 (교통상해사고 제외, 만 15세 미만자 제외)	500만 원
	후유장해	완주군민이 상해의 직접 결과로 3~100% 상해후유장해가 발생한 경우(교통상해사고 제외)	500만 원 한도
	진단위로금	완주군민이 상해사고의 직접 결과로 4주이상의 진단을 받은 경우(교통상해사고 제외, 만 12세이하만 가입)	10만 원
강도	상해사망	완주군민이 강도에 의해 발생한 사고의 직접 적인 결과로 사망한 경우(만 15세 미만자 제외)	2,500만 원
	상해후유장해	완주군민이 강도에 의해 발생한 사고의 직접적인 결과로 3%~100%의 상해 후유장해가 발생한 경우	2,500만 원 한도
가스 사고	상해사망	완주군민이 가스사고로 사망한 경우(만 15세 미만자 제외)	500만 원
	상해후유장해	완주군민이 가스사고로 3%~100%의 후유장해가 발생한 경우	500만 원 한도
자연재해사망 (일사병, 열사병 포함)		완주군민이 자연재해(일사병, 열사병 포함)로 인한 사망한 경우 (만15세 미만자 제외)	2,500만 원
사회재난 사망 (감염병 제외)		완주군민이 사회재난(감염병 제외)으로 인하여 사망한 경우 (만15세 미만자 제외)	2,000만 원
스쿨존 교통사고 부상치료비		완주군민 만12세 이하인 자가 보험기간 중에 어린이보호구역으로 지정한 지역에서 교통사고로 상해를 입은 경우	부상등급 1급~5급 3,000만 원
실버존 교통사고 부상치료비		완주군민 만65세 이상인 자가 보험기간 중에 노인보호구역으로 지정된 지역에서 교통사고로 상해를 입은 경우	부상등급 1급~5급 1,000만 원
농기계사고	상해사망	완주군민이 농기계 사고에 의한 직접적인 결과로 사망한 경우(만 15세 미만자 제외)	500만 원
	상해후유장해	완주군민이 농기계 사고에 의한 직접적인 결과로 3%~100% 상해 후유장해가 발생한 경우	500만 원한도
의료사고 법률비용		완주군민이 의사의 진단에 따른 치료 중 또는 그 치료의 직접 결과로 의료사고가 발생하여 법원에 소를 제기한 경우	1심에 한하여 1사고 당 1,000만 원 한도 변호사 착수금의 80%
화상수술비		완주군민이 상해로 화상을 입고 병원 또는 의원 등에서 수술을 받은 경우	100만원 (수술 1회당)

보험청구 : 군민안전보험콜센터 ☎ 1522-3556 (청구사유 발생 시 보험사 청구)

보험문의 : 완주군 안전정책팀 ☎ 290-2907

10 완주군 독서모임 운영지원

지원대상 : 완주군에서 독서모임 활동을 하는 단체
※ 완주군 홈페이지(lib.wanju.go.kr) 공지사항 참고

지원내용 : 독서모임 운영 지원(토론용 도서 구입, 프로그램 등)

지원금액 : 80만~100만 원

문 의 : 완주군도서관사업소 도서관정책팀 ☎ 290-2282

11 나도 완주강사(재능기부)

사업기간 : 2026년 3~12월 (상·하반기)

지원대상 : 지식, 경험, 재능, 삶의 지혜를 나누고 싶은 군민 누구나

지원내용 : 재능 있는 완주군민에게 강의기회 제공

문 의 : 완주군 평생학습팀 ☎ 290-3886

12 찾아가는 평생학습 희망배움터

사업기간 : 2026년 3~11월 (신청 : 매년 2월)

지원대상 : 관내 주민(성인) 10명 이상으로 구성된 학습모임

운영시간 : 강좌별 주 1회 1회당 1~2시간 정도(최대 16회차 지원)

지원내용 : 강좌당 최대 시간 강사료 지원 *교재비, 재료비 등 수강생 부담

강좌배정 : 평생교육 소외지역, 중복사업 여부, 교육효과 등을 고려하여 배정

문 의 : 완주군 평생학습팀 ☎ 290-3886

13 여성농업인 생생카드 지원

지원대상 : 만 20~74세 농업경영체 등록된 여성농업인
- 단, 본인의 농업 외 소득이 37백만 원 미만인 자

지원내용 : 여성농업인의 문화 및 학습활동 지원

지원금액 : 13만원(바우처포인트 충전방식)

신청장소 : 주소지 읍·면 행정복지센터 방문 신청

문 의 : 완주군 농업정책팀 ☎ 290-3216

14 여성농업인 편의장비 지원

지원대상 : 농업경영체 등록된 여성농업인
- 단, 본인의 농업 외 소득이 3,700만 원 미만인 자

지원내용 : 농작업 소형 편의장비 구입 지원

지원금액 : 50만 원 이내 80% 지원 (최대 40만 원 및 잔액 자부담 처리)

신청장소 : 주소지 읍·면행정복지센터 방문 신청

문 의 : 완주군 농업정책팀 ☎ 290-3216

15 영농도우미 지원

지원대상 : 사고 및 질병 발생으로 영농활동이 곤란한 농업경영체(법인 제외)

지원내용 : 영농활동을 대행한 도우미의 임금 지원(최대 10일)

지원금액 : 1일 지원단가 84,000원의 85% 지원(71,400원) * 자부담 15%

신청장소 : 완주군 관내 지역농협 방문 신청

문 의 : 완주군 농업정책팀 ☎ 290-3216

16 희망하우스 빈집 재생 지원

지원대상 : 저소득층(수급자, 차상위계층, 한부모가정), 귀농·귀촌인, 청년, 신혼부부, 노인, 장애인, 외국인근로자, 지역문화·예술활동가, 농촌유학생에게 임차 지원

지원내용 : 빈집을 소유한 임대인에게 최대 3,000만 원 리모델링 비용 지원하여 임차인에게 4년간 무상임대

지원금액 : 최대 3,000만 원 리모델링 비용 지원 (추가비용 발생 시 자부담)

문 의 : 완주군 주거복지팀 ☎290-2885

17 농촌주택개량 융자 지원

지원대상 : 농어촌지역 무주택자, 본인소유의 노후·불량주택을 개량하는 농촌주민, 도시지역 귀농·귀촌인

지원내용 : 농어촌 노후·불량주택 개량자금 융자 지원

지원금액

대출한도	금리	상환기간
(신축) 2.5억 원 (증축·대수선·리모델링) 1.5억 원 * 주택개량 소요비용 이내, 농협 여신규정에 따라 대출	2% 고정 또는 변동금리	1년 거치 19년 분할 또는 3년 거치 17년 분할 상환

※ 사업대상자가 청년(40세 미만, '86년 1월 이후 출생자)일 경우 고정금리 1.5% 적용

문 의 : 완주군 주거복지팀 ☎ 290-2885

18 완주군민 아카데미

사업기간 : 2026년 3~12월 (상·하반기)

지원대상 : 완주군민

지원내용 : 인문·교양·생태·환경 특강(프로그램) 운영

문 의 : 완주군 평생학습팀 ☎ 290-3886

19 도서관 운영현황

1. 공공도서관

도서관명	위 치	운영시간	연락처
중앙도서관	용진읍 지암로 61	화~일요일 08:00~22:00	290-2653
둔산영어도서관	봉동읍 둔산2로 62	월~토요일 08:00~22:00	290-3866
고산도서관	고산면 고산로 69-13	월~토요일 08:00~22:00	290-2647
콩쥐팥쥐도서관	이서면 갈산로 40	월~토요일 08:00~22:00	290-2659
삼례도서관	삼례읍 삼봉로 215-12	월~토요일 08:00~22:00	290-2643
고운삼봉도서관	삼례읍 삼봉중앙로 55	화~일요일 08:00~22:00	290-2652

2. 작은도서관

도서관명	개관일	위 치	연락처	비고
모악작은도서관	2008. 3. 7.	구이행정복지센터 2층 (구이면 구이로 1482)	223-4167	운영시간 : 월~토요일 (9시~18시)
배꽃뜰작은도서관	2008. 5. 7.	이서행정복지센터 3층 (이서면 이서로 55)	222-1919	
기찻길작은도서관	2009. 3. 6.	상관행정복지센터 3층 (상관면 신리로 109)	290-3524	
철쭉작은도서관	2010.12. 24.	교육문화지원센터 2층 (소양면 소양로 231)	247-8866	
화산골작은도서관	2011. 11. 11.	화산행정복지센터 2층 (화산면 화산로 830-14)	263-1199	
경천애인작은도서관	2012. 11. 13.	경천문화복지센터 1층 (경천면 대둔산로 256)	262-2987	
용꿈작은도서관	2016. 8. 1.	용진행정복지센터 2층 (용진읍 완주로 210)	241-2756	
구름골작은도서관	2023. 9. 26.	운주면행정복지센터3층 (운주면 장선로 124)	262-1080	
가온새마을작은도서관		완주군 새마을회 2층 (삼례읍 과학로 621)	290-2284	

20 생애주기별 독서문화프로그램

지원대상 : 완주군민

운영내용 : 책 읽어주는 문화봉사단, 독서모임 운영지원사업, 독서아카데미, 완주군 올해의 책 및 우수독서프로그램 등

운영장소 : 공공도서관(6개소) 및 작은도서관(9개소)

중앙도서관 ☎290-2285
삼례도서관 ☎290-2643
콩쥐팥쥐도서관 ☎290-2659
배꽃뜰작은도서관 ☎222-1919
철쭉작은도서관 ☎247-8866
경천애인작은도서관 ☎262-2987
구름골작은도서관 ☎262-1080
고산도서관 ☎290-2647
둔산영어도서관 ☎290-3866
고운삼봉도서관 ☎290-2652
모악작은도서관 ☎223-4167
기찻길작은도서관 ☎290-3524
화산골작은도서관 ☎263-1199
용꿈작은도서관 ☎241-2756
가온새마을작은도서관 ☎290-2284

21 농촌 빈집정비 철거비용 지원

지원대상 : 농촌지역에 1년이상 거주·사용하지않고 방치되어있는 주택(건축물)의 소유자로서 빈집철거를 하고자 하는 자

지원내용 : 빈집에 대한 철거비용 보조금 지원 또는 직접 철거

지원금액

구분	지원금액	철거내용
농촌빈집 정비사업	·슬레이트 지붕 건물 -최대 400만 원 이내 ·일반지붕 건물 (슬레이트연계사업 건물 포함) -최대 300만 원 이내	· 대지내의 건축물 전체 철거 · 보조사업자가 철거업체 선정하여 철거 완료 후 보조금 지급
빈집정비 등 경관개선사업	· 1동당 800만 원 이내	· 소유자 동의를 받아 지자체에서 직접 철거 후 3년간 공용주차장, 마을텃밭 등 공공목적으로 활용

문 의 : 완주군 주거복지팀 ☎ 290-2885

22 농업인안전보험 농가부담금 지원

지원대상 : 만 15~87세(단, 산재형 ~84세)로 영농에 종사하는 관내 농업인
- 농업경영체에 등록된 자 또는 산림조합원 확인증 소지자

보장항목 : 유족급여금, 장례비, 재해장해급여금 등

보장내용		보장금액				
		일반형			산재형	휴일보장형
		1형	2형	3형		
유족급여금		6,000만 원	9,000만 원	7,500만 원	1.2억 원	6,000만 원
장례비		100만 원			1,000만 원	100만 원
고도장해 급여금		5,000만 원	9,000만 원	7,500만 원	1.2억원	5,000만 원
재해장해 급여금		5,000만 원 ×장해율	9,000만 원 ×장해율	-	1.2억 원 ×장해율	5,000만 원 ×장해율
간병급여금		500만 원			5,000만 원	500만 원
휴업(입원) 급여금		2만 원(1일당)	6만 원(1일당)		6만 원(1일당)	-
재활급여금(고도장해)		500만 원			3,000만원	500만 원
재활급여금(재해장해)		500만 원×장해율		-	3,000만 원 ×장해율	500만 원 ×장해율
특정질병 수술급여금		30만 원(수술 1회당)				-
특정감염병 진단급여금		30만 원(진단 1회당)				
상해질병 치료 급여금	기본보장	입원 5,000만 원 통원 20만 원(1회당), 처방 10만 원(1건당)				-
	추가보장	도수치료 350만 원, 주사료 250만 원, MRI 300만 원				-

보 험 사 : NH농협생명

신청장소 : 완주군 관내 지역농협(주소지 확인서 읍·면 발급) * 타지역 가입제한

문 의 : 완주군 농업정책팀 ☎ 290-3216

23 출산여성 농가도우미 지원

사업기간 : 출산(예정)인 전업농 또는 겸업농
- 단, 본인의 농업 외 소득이 3,700만 원 미만인 자

지원내용 : 출산(예정)일 기준 출산 전 30일 ~ 출산 후 150일까지 180일 기간 중 최대 100일간 도우미 이용 지원

지원금액 : 1일 지원단가 90,000원의 90%(81,000원)지원 * 자부담 10%

신청장소 : 주소지 읍·면 행정복지센터 방문 신청

문　　의 : 완주군 농업정책팀 ☎ 290-3216

24 풍수해보험료 지원

지원대상
- 우리군에 주소를 두고 거주하는 군민
- 풍수해보험 가입 대상 시설(주택, 농·임업용 온실, 소상공인(상가·공장))

지원내용
- 태풍, 호우, 홍수, 강풍, 대설 등의 자연재해로 인한 피해에 대비하기 위해 풍수해보험 가입 시 보험료 일부 또는 전액 지원

지원금액
- 개인 : 풍수해보험료의 55%이상 지원(지원율 변동)
- 경제취약계층 : 풍수해보험료의 100% 지원
  (경제취약계층 : 기초생활수급자, 차상위계층, 한부모가정 등)

신청방법
- 관할 읍·면 행정복지센터 방문 신청
- 풍수해보험 취급 보험사를 통해 가입 신청

문　　의 : 완주군 자연재난팀 ☎ 290-2934

부록

주요 편의시설 ····· 96
관광시설 ····· 98
체험학습 ····· 100

주요 편의시설

① 읍면별 행정복지센터

읍·면	주 소	문 의
삼례읍	삼례읍 삼봉로 48	063-290-3429
봉동읍	봉동읍 삼봉로 933	063-290-3456
용진읍	용진읍 완주로 210	063-290-3483
상관면	상관면 신리로 109	063-290-3507
이서면	이서면 이서로 55	063-290-3555
소양면	소양면 소양로 161	063-290-3576
구이면	구이면 구이로 1482	063-290-3602
고산면	고산면 고산로 69-13	063-290-3626
비봉면	비봉면 비봉소농길 16	063-290-3656
운주면	운주면 장선로 124	063-290-3681
화산면	화산면 화산로 830-14	063-290-3715
동상면	동상면 동상로 1414	063-290-3742
경천면	경천면 대둔산로 259	063-290-3777

② 완주경찰서 | 파출소 | 지구대

지 역		주 소	문 의
완주경찰서	봉동읍	봉동읍 봉동로 28	182
파출소 지구대	삼례읍	삼례읍 삼례역로 29	063-291-0112
	봉동읍	봉동읍 봉동동서로 145	063-261-2112
	용진읍	용진읍 완주로 198	063-244-7112
	상관면	상관면 신리로 83	063-282-5112
	이서면	이서면 이서로 51	063-222-9112
	소양면	소양면 소양로 228	063-244-0112
	구이면	구이면 상하학길 5	063-221-9112
	고산면	고산면 고산로 93 고산파출소	063-263-4112
	비봉면	비봉면 천호로 566	063-263-6112
	운주면	운주면 운주로 120 운주파출소	063-263-7112
	화산면	화산면 화산로 860	063-263-5112
	동상면	동상면 동상로 1407	063-243-0112
	경천면	경천면 대둔산로 251경천파출소	063-262-0112

③ 완주소방서

지 역	주 소	문 의
삼례읍	삼례읍 삼봉로 518	063-290-0200

119안전센터

지 역	주 소	문 의
삼례읍	삼례읍 삼례역로 27	063-291-2119
이서면	이서면 이서로 55	
소양면	소양면 소양로 187	063-244-4119
고산면	고산면 고산로 49	063-263-4119
운주면	운주면 장선리 160-9	
화산면	화산면 화산로 830-14	063-262-7206

④ 보건지소

지 역	주 소	문 의
봉동읍	봉동읍 봉동로 122	063-290-3104
용진읍	용진읍 완주로 186	063-290-3107
상관면	상관면 신리로 105	063-290-3117
이서면	이서면 이서로 55	063-290-3122
소양면	소양면 소양로 220-3	063-290-3131
구이면	구이면 구이로 1482	063-290-3139
고산면	고산면 고산로 69-13	063-290-3144
비봉면	비봉면 소농길 14	063-290-3152
운주면	운주면 운주로 137	063-290-3163
화산면	화산면 화산로 866	063-290-3171
동상면	동상면 동상로 1408	063-290-3177
경천면	경천면 대둔산로 254	063-290-3184

⑤ 완주교육지원청

완주군 관내 유치원, 초등학교, 중학교, 고등학교 및 특수학교 등 학교 현황과 교육지원청에서 시행하는 연도별 교육기본계획 및 교육 프로그램을 확인할 수 있습니다.

① 완주군 대표 축제

완주와일드&로컬푸드축제(매년 10월경)

완주와일드&로컬푸드축제는 완주를 대표하는 청정자연체험과 로컬푸드 1번지 건강한 먹거리, 인문학적 문화요소를 결합한 건강한 음식문화를 선도하는 축제로 다양한 놀이프로그램, 재미난 볼거리와 즐길거리를 한 자리에서 즐길 수 있는 축제이다.

완주 모악산 웰니스 축제(매년 4월경)

완주 모악산 웰니스 축제는 '건강, 치유, 행복'을 슬로건으로 모악산 도립미술관 야외광장에서 열린다. 웰니스는 웰빙+행복+건강을 합친 신조어로서 건강, 행복, 힐링, 쉼을 테마로 싱잉볼 및 요가, 색채심리상담, 꽃차테라피 등 웰니스 프로그램과 어쿠스틱 음악회, 멍 때리기 대회 등 다양한 이벤트를 펼친다. 특히 구이저수지 둘레길 걷기, 벚꽃건강운동회 등 현장체험 프로그램도 운영해 단순한 관람에서 벗어나 축제 방문객들이 직접 참여하는 축제로 이뤄진다. 또한, 축제장 인근의 카페, 식당도 축제에 참여해 할인행사를 진행한다.

완주대둔산축제(매년 6월경)

전북 최초의 산악문화 축제로 모든 세대가 어우러질 수 있는 프로그램을 진행한다. 대둔산 추억만끽 산행(등산 비경쟁대회), 대둔산 추억의 음악다방, LED 추억의 레트로 고고장, 추억의 명랑운동회 등 다양한 추억만들기 프로그램이 준비된다. 또 축제기간 현장에서 다양한 이벤트 및 축제기간 대둔산 케이블카 30% 할인, 대둔산 호텔 사우나 20% 할인, 인근 관광지 할인 및 주변 카페, 식당 등 할인행사도 진행된다.

삼례딸기축제(매년 3월경)

매년 3월 하순 삼례에서 열리는 딸기축제에는 뛰어난 품질과 맛으로 유명한 삼례딸기를 맛보기 위해 사람들이 모인다. 딸기수확 체험, 딸기케이크, 딸기인절미 만들기, 딸기화분심기 등 다양한 행사와 체험, 공연이 열리며 무공해 친환경 딸기를 맛보고 구매할 수 있다.

나라꽃 무궁화축제(매년 8월경)

무궁화에 대한 올바른 이해와 관심을 높이고자 진행하는 문화행사로 가족과 함께 즐길 수 있는 실속 있는 체험형 문화축제다. 우리문화 정체성 확립에 기여할 수 있도록 무궁화와 관련한 다양한 콘텐츠를 제공한다.

완주곶감 축제(매년 12월경)

자연숙성 과정을 거쳐 당도가 높고 식감이 부드럽기로 유명한 완주 곶감을 테마로 한 곶감축제다. 다채로운 공연과 곶감 품평회 가족이 함께 즐기는 체험 등 이 마련되어 있고, 질 좋고 맛 좋은 곶감을 맛보고 구입할 수 있다.

② 완주9경9품5미

완주 9경 대둔산도립공원, 고산자연휴양림, 모악산도립공원, 송광사&벚꽃길, 위봉사&위봉폭포&위본산성, 화암사, 비비정, 상관 공기마을 편백숲

완주 9품 곶감, 생강, 딸기, 대추, 양파, 마늘, 수박, 배, 토마토

완주 5미 한우구이, 순두부백반, 로컬푸드밥상, 묵은지 닭볶음탕, 민물매운탕

③ 잘거리 | 먹거리 | 살거리

잘거리 호텔/유스호스텔, 모텔, 민박/펜션, 한옥체험/게스트하우스, 휴양림/야영장

먹거리 모범음식점, 완주 농산물 사용업소, 농가레스토랑

살거리 특산품, 로컬푸드 직매장, 전통시장

체험학습

① 농촌체험휴양마을

봉동읍

서두마을 봉동읍 서정길 90 063) 261-6833

체험						
	생강청	12,000원	생강청키트(출장, 비대면용)	15,000원	진저크와플	12,000원
	생강찹쌀도너츠	12,000원	진저빼빼로	12,000원	진저쌀강정	12,000원
	생강초코도너츠	12,000원	진저쿠키	12,000원	진저비누	10,000원

용진읍

도계마을 용진읍 봉서로 198 063) 244-0684

체험					세미나실	100,000원~200,000원
	비지완자만들기	10,000원	깍두기담그기	13,000원		
	전통두부만들기	13,000원	고무신반려식물키우기	10,000원		
	두부도넛만들기	10,000원	농작물수확체험	10,000원		
	김장김치 담그기	20,000원	(감자, 고구마, 옥수수, 땅콩)			

두억마을 용진읍 두억길 13-12 063) 247-0050 https://cafe.daum.net/happybongse

체험					숙박	50,000원
	과거시험(전통놀이)	20,000원	팝콘만들기	10,000원	세미나실	200,000원
	우드버닝 도마만들기	30,000원	마을이야기 담은	300,000원/		
	숲 놀이체험	20,000원	지게장단공연	500,000원)		
	허수아비 만들기	10,000원				

소양면

오성마을 소양면 오도길 73 063) 243-1022/010-4865-7207 www.osvillage.net

체험					숙박	100,000원~350,000원
	한복, 다도	15,000원	대통화분 만들기기	7,000원	세미나실	* 전화문의
	대통밥 만들	15,000원				

위봉마을 소양면 송광수만로 762-10 063) 241-0950

체험					숙박	120,000원~150,000원
	역사탐방	10,000원			세미나실	80,000원
	도자기체험	40,000원				
	족욕체험	12,000원				

인덕마을 소양면 인덕길 245-17 063) 241-7887 cafe.naver.com/indeok1004

체험					숙박	100,000원
	농작물수확체험(참나물, 감자, 고구마)	10,000원			세미나실	200,000원
	참나물건강피자	10,000원				
	고구마쿠키체험	10,000원				
	트렉터마차	2,000원				

구이면

웰니스관광지

안덕마을 구이면 장파길 72 063) 227-1000 www.poweranduk.com

체험					숙박	140,000원~290,000원
	황토한증막	14,000원	농작물체험(고구마, 감자)	10,000원	세미나실	400,000원
	한방향기주머니	10,000원	천연염색(손수건, 스카프)	10,000원~		
	인절미만들기	10,000원	두부체험	15,000원		
	쑥뜸	10,000원	테라리움	15,000원~		

고산면

창포마을 고산면 대아저수지로 385 063) 261-7373 www.changpovil.com

체험					숙박	80,000원~200,000원
	천연창포샴푸	10,000원	떡갈비버거	10,000원	세미나실	150,000원~450,000원
	창포천연비누	7,000원	천연염색	8,000원		
	하바리움	12,000원	다듬이(회당)	300,000원		
	떡메치기	8,000원	천연주방세제 만들기	12,000원		
	녹두빈대떡	10,000원				

운주면

고산촌마을 운주면 대둔산로 1858-78 010-9573-7099 https://cafe.daum.net/gosan878

체험				
	거님길(야생화힐링)	15,000원	심폐소생술	10,000원
	몽키클라이밍	15,000원	거님길(어드벤처 놀이)	20,000원

자세한 정보는
qr코드를 스캔하세요

② 자연체험학습
- 완주승마장, 황진오승마클럽, 꿈나무 체험 관찰 학습장

③ 자연치유농장
- W푸드테라피센터, 그라스팜, 드림뜰힐링팜

④ 역사문화체험
- 삼례문화예술촌, 삼례책마을, 그림책미술관, 대한민국술테마박물관, 대승한지마을

⑤ 액티비티/안전체험
- 놀토피아, 전통무예체험, 어린이 안전체험관

⑥ 이색문화체험
- 산속등대 복합문화공간(어뮤즈월드)

⑦ 직업체험
- 꿈꾸는 아이

생애주기별

행복한 완주살이 안내서

2026

발 행 일 : 2026년
발 행 인 : 완주군수
발 행 처 : 완주군청 인구정책과 인구정책팀
55352 전북특별자치도 완주군 용진읍 지암로 61
홈페이지 : www.wanju.go.kr
문　　의 : Tel 063)290-2371~2 Fax 063)290-2230
북디자인 : 미디어공동체완두콩협동조합

※ 책자에 수록된 사업내용은 변경될 수 있으며 변경된 내용은 완주군 홈페이지에서 확인하실 수 있습니다.

모두가 누리는 미래 행복 도시 완주

미래를 향한 비상,

행복경제도시 완주 대도약

안내서에 수록된 사업내용은 변경될 수 있으며,
지원정책별 자세한 기준 및 내용은 **완주군 홈페이지**에서 확인하실 수 있습니다.

wanju.go.kr